

Maccabi Elite Basketball Club Tel Aviv - Real Madrid Club de Fútbol 93-102

(53-47, 40-55)

Fecha: jue 12 dic 1985
Público asistente: 10000

Start Time: 20:30
Duración del juego: 09:17

La Mano de Elías, Tel Aviv (Israel) ()

: Stavros Dovis (official.Country) , Colin Gerard (official.Country)

Teams/Mins	10'	20'	30'	40'
Maccabi Elite Basketball Club Tel Aviv	29	53	69	93
Real Madrid Club de Fútbol	27	47	76	102

Maccabi Elite Basketball Club Tel Aviv	Min	Pts	Tiros de campo		3 puntos		2 PTS OTP		2 PTS ITP		Volc	Tiros 1pt		Faltas		Tapones		Rebotes			Rec	Per	AS	VAL	+/-
			C/I	%	C/I	%	C/I	%	C/I	%		C/I	%	C/I	%	F	FA	For	Ag	O					
Zvi-Shmual Sherf																									
*4 Howard Alan Lassoff	40:00	14	5/9	56	0/0	0	4/6	67	1/3	33	0	4/5	80	4	7	1	0	1	2	3	0	3	1	11	-9
*7 Mordechai Aroesti	35:13	5	2/9	22	1/4	25	1/4	25	0/1	0	0	0/0	0	2	1	0	0	0	2	2	0	5	9	4	-3
8 Corky Nelson	09:53	0	0/1	0	0/0	0	0/0	0	0/1	0	0	0/0	0	3	1	0	0	1	1	2	0	0	0	1	-2
*9 Moshe Berkovich (C)	40:00	32	11/20	55	6/10	60	4/7	57	1/3	33	0	4/4	100	3	4	0	1	5	1	6	2	0	1	32	-9
10 Ron Shtrychman	NJ																								
11 Chen Lippin	04:47	0	0/2	0	0/2	0	0/0	0	0/0	0	0	0/0	0	1	0	0	0	0	0	0	0	0	0	-2	-6
*12 Doron Jamchi	40:00	21	9/20	45	3/12	25	3/4	75	3/4	75	0	0/0	0	2	2	0	0	0	4	4	0	2	1	13	-9
*13 Kevin Dornell Magee	30:07	21	7/7	100	0/0	0	0/0	0	7/7	100	0	7/9	78	5	6	3	0	5	4	9	0	1	1	31	-7
14 Lior Arditty	NJ																								
Equipo/Entrenador																									
Totales	200:00	93	34/68	50	10/28	36	12/21	57	12/19	63	0	15/18	83	20	21	4	1	12	18	30	2	11	13	94	-9
Titulares		93	34/65	52	10/26	38	12/21	57	12/18	67	0	15/18	83	16	20	4	1	11	13	24	2	11	13	91	-37
Banca		0	0/3	0	0/2	0	0/0	0	0/1	0	0	0/0	0	4	1	0	0	1	1	2	0	0	0	-1	-8
First Half		93	34/68	50	10/28	36	12/21	57	12/19	63	0	15/18	83	20	21	4	1	12	18	30	2	11	13	94	-9

Ratio Ast/Pér	Rec/Pér	FC/FR
1,2	0,2	1,0
Reb.Of./Lanz.fallados		35%
Rebotes Def./Lanz. fallados		72%
RebTot/Total rebotes		46%

Puntos en la pintura	24
Puntos de contra ataque	14
Puntos de segunda oportunidad	16

Mayor ventaja	8
Biggest Lead Score	53-45

Empates	9
Cambios de liderazgo	14

Real Madrid Club de Fútbol	Min	Pts	Tiros de campo		3 puntos		2 PTS OTP		2 PTS ITP		Volc	Tiros 1pt		Faltas		Tapones		Rebotes			Rec	Per	AS	VAL	+/-
			C/I	%	C/I	%	C/I	%	C/I	%		C/I	%	C/I	%	F	FA	For	Ag	O					
Manuel Sainz Márquez																									
*4 Wayne Howard Robinson	40:00	40	15/19	79	1/1	100	3/4	75	11/14	79	4	9/13	69	4	10	1	0	5	4	9	4	5	0	41	9
5 Alfonso del Corral	20:48	8	4/6	67	0/0	0	1/2	50	3/4	75	1	0/0	0	2	1	0	0	0	2	2	1	1	3	11	15
*6 Fernando Manuel Romay	09:39	6	2/2	100	0/0	0	0/0	0	2/2	100	1	2/2	100	4	1	0	0	2	1	3	0	1	0	8	-1
*8 Linton Rodney Townes	40:00	26	11/18	61	2/3	67	4/8	50	5/7	71	1	2/2	100	3	3	0	2	1	8	9	1	0	6	35	9
9 Marcos Carbonell	NJ																								
*11 Juan Antonio Corbalán	40:00	11	4/5	80	0/0	0	2/3	67	2/2	100	0	3/4	75	2	3	0	0	0	5	5	0	0	8	22	9
12 Rafael Rullán (C)	09:33	0	0/5	0	0/0	0	0/2	0	0/3	0	0	0/0	0	4	0	0	2	1	0	1	0	1	0	-5	-5
*14 Juan Manuel López	40:00	11	4/10	40	0/2	0	1/5	20	3/3	100	0	3/4	75	2	2	0	0	1	1	2	2	1	8	15	9
15 Antonio Martín	NJ																								
Equipo/Entrenador																									
Totales	200:00	102	40/65	62	3/6	50	11/24	46	26/35	74	7	19/25	76	21	20	1	4	11	24	35	8	9	25	131	9
Titulares		94	36/54	67	3/6	50	10/20	50	23/28	82	6	19/25	76	15	19	1	2	9	19	28	7	7	22	121	35
Banca		8	4/11	36	0/0	0	1/4	25	3/7	43	1	0/0	0	6	1	0	2	1	2	3	1	2	3	6	10
First Half		102	40/65	62	3/6	50	11/24	46	26/35	74	7	19/25	76	21	20	1	4	11	24	35	8	9	25	131	9

Ratio Ast/Pér	Rec/Pér	FC/FR
2,8	0,9	1,1
Reb.Of./Lanz.fallados		44%
Rebotes Def./Lanz. fallados		71%
RebTot/Total rebotes		54%

Puntos en la pintura	52
Puntos de contra ataque	18
Puntos de segunda oportunidad	18

Mayor ventaja	12
Biggest Lead Score	81-69

Documento creado por jugarenequipo para la basketpedia.
NO ES OFICIAL!, pero está realizado siguiendo los criterios estadísticos vigentes en el momento de la disputa del partido.

Copa de Campeones Europeos 1985-1986 | Liguilla Semifinal | Jornada 2

Estadísticas completas avanzadas

La Mano de Elías, Tel Aviv (Israel), jue 12 dic 1985 Horario de inicio: 20:30

Juego Nb.: 260

Maccabi Elite Basketball Club Tel Aviv 93 – 102 Real Madrid Club de Fútbol
(53-47, 40-55)

Público asistente: 10000

Duración del juego: 09:16

Reporte generado: lun 15 jun 2026 20:52

Árbitro: Stavros Dovis (GRE) Árbitro(s): Colin Gerard (GBR)

Resultado por 10 intervalo de minutos	TEL	C1		C2	
	RMD	29	53	69	93
		27	47	76	102

No	Nombre	Min	Pts	2 puntos		Volc	3 puntos		Tiros de campo		Tiros 1pt		Rebotes			Faltas		Rec	Per	AS	Taponos		VAL	EOf	Pts/Min	+/-										
				C/I	%		C/I	%	C/I	%	C/I	%	RO	RD	RT	F	Ag				TF	TR														
*4	Howard Alan Lassoff	40:00	14	5/9	55,6	0	0/0	0,0	5/9	55,6	4/5	80,0	1	2	3	4	7	0	3	1	1	0	11	0,97	0,35	-9										
*7	Mordechai Aroesti	35:13	5	1/5	20,0	0	1/4	25,0	2/9	22,2	0/0	0,0	0	2	2	2	1	0	5	9	0	0	4	0,36	0,14	-3										
8	Corky Nelson	09:53	0	0/1	0,0	0	0/0	0,0	0/1	0,0	0/0	0,0	1	1	2	3	1	0	0	0	0	0	1	0,00	0,00	-2										
*9	Mbshe Berkovich (C)	40:00	32	5/10	50,0	0	6/10	60,0	11/20	55,0	4/4	100,0	5	1	6	3	4	2	0	1	0	1	32	1,45	0,80	-9										
10	Ron Shtrychman	NJ																																		
11	Chen Lippin	04:47	0	0/0	0,0	0	0/2	0,0	0/2	0,0	0/0	0,0	0	0	0	1	0	0	0	0	0	0	-2	0,00	0,00	-6										
*12	Doron Jamchi	40:00	21	6/8	75,0	0	3/12	25,0	9/20	45,0	0/0	0,0	0	4	4	2	2	0	2	1	0	0	13	0,95	0,53	-9										
*13	Kevin Dornell Magee	30:07	21	7/7	100,0	0	0/0	0,0	7/7	100,0	7/9	77,8	5	4	9	5	6	0	1	1	3	0	31	1,68	0,70	-7										
14	Lior Arditty	NJ																																		
Equipo/Entrenador													0	4	4	0			0																	
Totales		200:00	93	24/40	60,0	0	10/28	35,7	34/68	50,0	15/18	83,3	12	18	30	20	21	2	11	13	4	1	94	5,41	0,47	-9										
Cuarto 1		100:00	53	15/24	62,5	0	4/11	36,4	19/35	54,3	11/12	91,7	7	11	18	8	11	1	4	10	3	1	64	5,86	0,53	6										
Cuarto 2		100:00	40	9/16	56,2	0	6/17	35,3	15/33	45,5	4/6	66,7	5	7	12	12	10	1	7	3	1	0	30	4,78	0,40	-15										

Ratio Ast/Pér	1,2
Rec/Pér	0,2
FC/FR	1,0

Reb.Of./Lanz fallados	35%
Rebotes Def./Lanz fallados	72%
RebTot/Total rebotes	46%

Titulares					
Pts	Pts %	FG%	Reb	Reb %	Min %
93	100	96	24	80	93

Banca					
Pts	Pts %	FG%	Reb	Reb %	Min %
0	0	4	2	7	7

Puntos de pérdidas	15
Puntos de contra ataque	14
Puntos de segunda oportunidad	16
Puntos en la pintura	24

No	Nombre	Min	Pts	2 puntos		Volc	3 puntos		Tiros de campo		Tiros 1pt		Rebotes			Faltas		Rec	Per	AS	Taponos		VAL	EOf	Pts/Min	+/-									
				C/I	%		C/I	%	C/I	%	C/I	%	RO	RD	RT	F	Ag				TF	TR													
*4	Wayne Howard Robinson	40:00	40	14/18	77,8	4	1/1	100,0	15/19	78,9	9/13	69,2	5	4	9	4	10	4	5	0	1	0	41	1,31	1,00	9									
5	Alfonso del Corral	20:48	8	4/6	66,7	1	0/0	0,0	4/6	66,7	0/0	0,0	0	2	2	2	1	1	1	3	0	0	11	1,14	0,38	15									
*6	Fernando Manuel Romay	09:39	6	2/2	100,0	1	0/0	0,0	2/2	100,0	2/2	100,0	2	1	3	4	1	0	1	0	0	0	8	1,50	0,62	-1									
*8	Linton Rodney Townes	40:00	26	9/15	60,0	1	2/3	66,7	11/18	61,1	2/2	100,0	1	8	9	3	3	1	0	6	0	2	35	1,37	0,65	9									
9	Marcos Carbonell	NJ																																	
*11	Juan Antonio Corbalán	40:00	11	4/5	80,0	0	0/0	0,0	4/5	80,0	3/4	75,0	0	5	5	2	3	0	0	8	0	0	22	1,57	0,28	9									
12	Rafael Rullán (C)	09:33	0	0/5	0,0	0	0/0	0,0	0/5	0,0	0/0	0,0	1	0	1	4	0	0	1	0	0	2	-5	0,00	0,00	-5									
*14	Juan Manuel López	40:00	11	4/8	50,0	0	0/2	0,0	4/10	40,0	3/4	75,0	1	1	2	2	2	2	1	8	0	0	15	0,85	0,28	9									
15	Antonio Martín	NJ																																	
Equipo/Entrenador													1	3	4	0			0																
Totales		200:00	102	37/59	62,7	7	3/6	50,0	40/65	61,5	19/25	76,0	11	24	35	21	20	8	9	25	1	4	131	7,74	0,51	9									
Cuarto 1		100:00	47	19/34	55,9	2	1/4	25,0	20/38	52,6	6/9	66,7	9	9	18	11	8	2	3	12	1	3	56	6,17	0,47	-6									
Cuarto 2		100:00	55	18/25	72,0	5	2/2	100,0	20/27	74,1	13/16	81,2	2	15	17	10	12	6	6	13	0	1	75	6,42	0,55	15									

Ratio Ast/Pér	2,8
Rec/Pér	0,9
FC/FR	1,1

Reb.Of./Lanz fallados	44%
Rebotes Def./Lanz fallados	71%
RebTot/Total rebotes	54%

Titulares					
Pts	Pts %	FG%	Reb	Reb %	Min %
94	92	83	28	80	85

Banca					
Pts	Pts %	FG%	Reb	Reb %	Min %
8	8	17	3	9	15

Puntos de pérdidas	13
Puntos de contra ataque	18
Puntos de segunda oportunidad	18
Puntos en la pintura	52

Documento creado por jugarenequipo para la basketpedia.
NO ES OFICIAL!, pero está realizado siguiendo los criterios estadísticos vigentes en el momento de la disputa del partido.

Copa de Campeones Europeos 1985-1986 | Liguilla Semifinal | Jornada 2

**Planilla estadística
FIBA**

La Mano de Elías, Tel Aviv (Israel), jue 12 dic 1985 Horario de inicio: 20:30

Juego No.: 260

**Maccabi Elite Basketball Club Tel Aviv 93 – 102 Real
Madrid Club de Fútbol**
(53-47, 40-55)

Público asistente: 10000

Duración del juego: 09:16

Reporte generado: lun 15 jun 2026 20:51

Árbitro: Stavros Dovis (GRE) **Árbitro(s):** Colin Gerard (GBR)

Resultado por 10 intervalo de minutos		C1		C2	
		TEL	RMD	TEL	RMD
		29	53	69	93
		27	47	76	102

Entrenador: Zvi-Shmual Sherf (ISR)

Maccabi Elite Basketball Club Tel Aviv (TEL)

Entrenador(es) asistente(s): Moshe Weinkrantz (ISR)

No	Nombre	Min	Tiros de campo		2 puntos		3 puntos		Tiros 1pt		Rebotes			AS	Per	Rec	TF	Faltas		+/-	VAL	Pts
			C/I	%	C/I	%	C/I	%	C/I	%	RO	RD	RT					FC	FR			
*4	Howard Alan Lassoff	40:00	5/9	55,6	5/9	55,6	0/0	0,0	4/5	80,0	1	2	3	1	3	0	1	4	7	-9	11	14
*7	Mordechai Aroesti	35:13	2/9	22,2	1/5	20,0	1/4	25,0	0/0	0,0	0	2	2	9	5	0	0	2	1	-3	4	5
8	Corky Nelson	09:53	0/1	0,0	0/1	0,0	0/0	0,0	0/0	0,0	1	1	2	0	0	0	0	3	1	-2	1	0
*9	Moshe Berkovich (C)	40:00	11/20	55,0	5/10	50,0	6/10	60,0	4/4	100,0	5	1	6	1	0	2	0	3	4	-9	32	32
10	Ron Shtrychman	NJ																				
11	Chen Lippin	04:47	0/2	0,0	0/0	0,0	0/2	0,0	0/0	0,0	0	0	0	0	0	0	0	1	0	-6	-2	0
*12	Doron Jamchi	40:00	9/20	45,0	6/8	75,0	3/12	25,0	0/0	0,0	0	4	4	1	2	0	0	2	2	-9	13	21
*13	Kevin Dornell Magee	30:07	7/7	100,0	7/7	100,0	0/0	0,0	7/9	77,8	5	4	9	1	1	0	3	5	6	-7	31	21
14	Lior Arditty	NJ																				
Equipo/Entrenador											0	4	4		0			0				
Totales		200:00	34/68	50,0	24/40	60,0	10/28	35,7	15/18	83,3	12	18	30	13	11	2	4	20	21	-9	94	93

Entrenador: Manuel Sainz Márquez (ESP)

Real Madrid Club de Fútbol (RMD)

Entrenador(es) asistente(s): Clifford Luyk Diem (USA)

No	Nombre	Min	Tiros de campo		2 puntos		3 puntos		Tiros 1pt		Rebotes			AS	Per	Rec	TF	Faltas		+/-	VAL	Pts
			C/I	%	C/I	%	C/I	%	C/I	%	RO	RD	RT					FC	FR			
*4	Wayne Howard Robinson	40:00	15/19	78,9	14/18	77,8	1/1	100,0	9/13	69,2	5	4	9	0	5	4	1	4	10	9	41	40
5	Alfonso del Corral	20:48	4/6	66,7	4/6	66,7	0/0	0,0	0/0	0,0	0	2	2	3	1	1	0	2	1	15	11	8
*6	Fernando Manuel Romay	09:39	2/2	100,0	2/2	100,0	0/0	0,0	2/2	100,0	2	1	3	0	1	0	0	4	1	-1	8	6
*8	Linton Rodney Townes	40:00	11/18	61,1	9/15	60,0	2/3	66,7	2/2	100,0	1	8	9	6	0	1	0	3	3	9	35	26
9	Marcos Carbonell	NJ																				
*11	Juan Antonio Corbalán	40:00	4/5	80,0	4/5	80,0	0/0	0,0	3/4	75,0	0	5	5	8	0	0	0	2	3	9	22	11
12	Rafael Rullán (C)	09:33	0/5	0,0	0/5	0,0	0/0	0,0	0/0	0,0	1	0	1	0	1	0	0	4	0	-5	-5	0
*14	Juan Manuel López	40:00	4/10	40,0	4/8	50,0	0/2	0,0	3/4	75,0	1	1	2	8	1	2	0	2	2	9	15	11
15	Antonio Martín	NJ																				
Equipo/Entrenador											1	3	4		0			0				
Totales		200:00	40/65	61,5	37/59	62,7	3/6	50,0	19/25	76,0	11	24	35	25	9	8	1	21	20	9	131	102

	TEL	RMD
Puntos de pérdidas	15	13
Puntos en la pintura	24 (12/19) 63,2	52 (26/35) 74,3
Puntos de segunda oportunidad	16	18
Puntos de contra ataque	14	18
Fast Break Points from Turnovers	6	6
Puntos de la banca	0	8

	TEL	RMD
Mayor ventaja	8 (53-45)	12 (69-81)
Mayor racha de anotación consecutiva	7 (36-31)	10 (63-70)
Points per Possession	1,24	1,38
Cambios de liderazgo	14	
Empates	9	
Tiempo liderando	15:06	19:34

Leyenda

No Número jugador	Min Mntos jugados	C/I Lanzamientos convertidos	% Porcentaje de tiro	RO Rebotes ofensivos
RD Rebotes Defensivos	RT Rebotes totales	AS Asistencias	Per Pérdidas	Rec Recuperos
TF Tiros taponados	TR Tapones recibidos	FC Faltas personales	FR Faltas recibidas	+/- Más/Menos
VAL Eficiencia	Pts Puntos	* Titulares	(c) Capitán	NJ No Jugó

Documento creado por jugarenequipo para la basketpedia.
NO ES OFICIAL!, pero está realizado siguiendo los criterios estadísticos vigentes en el momento de la disputa del partido.

Copa de Campeones Europeos 1985-1986 | Liguilla Semifinal | Jornada 2

La Mano de Elías, Tel Aviv (Israel), jue 12 dic 1985 Horario de inicio: 20:30

**Estadísticas
completas**

**Maccabi Elite Basketball Club Tel Aviv 93 – 102 Real
Madrid Club de Fútbol**
(53-47, 40-55)

Juego ID: 260

Juego No.: 260

Público asistente: 10000

Duración del juego: 09:16

Reporte generado: lun 15 jun 2026 20:51

Árbitro: Stavros Dovis (GRE) **Árbitro(s):** Colin Gerard (GBR)

Resultado por 10 intervalo de minutos		C1		C2	
		TEL	53	69	93
	RMD	27	47	76	102

Entrenador: Zvi-Shmual Sherf (ISR)

Maccabi Elite Basketball Club Tel Aviv (TEL)

Entrenador(es) asistente(s): Moshe Weinkrantz (ISR)

No	Nombre	Min	Tiros de campo		2 puntos		3 puntos		Tiros 1pt		Rebotes			AS	Per	Rec	Taponos		Faltas		+/-	VAL	Pts
			C/I	%	C/I	%	C/I	%	C/I	%	RO	RD	RT				TF	TR	FC	FR			
*4	Howard Alan Lassoff	40:00	5/9	55,6	5/9	55,6	0/0	0,0	4/5	80,0	1	2	3	1	3	0	1	0	4	7	-9	11	14
*7	Mordechai Aroesti	35:13	2/9	22,2	1/5	20,0	1/4	25,0	0/0	0,0	0	2	2	9	5	0	0	0	2	1	-3	4	5
8	Corky Nelson	09:53	0/1	0,0	0/1	0,0	0/0	0,0	0/0	0,0	1	1	2	0	0	0	0	0	3	1	-2	1	0
*9	Moshe Berkovich (C)	40:00	11/20	55,0	5/10	50,0	6/10	60,0	4/4	100,0	5	1	6	1	0	2	0	1	3	4	-9	32	32
10	Ron Shtrychman	NJ																					
11	Chen Lippin	04:47	0/2	0,0	0/0	0,0	0/2	0,0	0/0	0,0	0	0	0	0	0	0	0	0	1	0	-6	-2	0
*12	Doron Jamchi	40:00	9/20	45,0	6/8	75,0	3/12	25,0	0/0	0,0	0	4	4	1	2	0	0	0	2	2	-9	13	21
*13	Kevin Dornell Magee	30:07	7/7	100,0	7/7	100,0	0/0	0,0	7/9	77,8	5	4	9	1	1	0	3	0	5	6	-7	31	21
14	Lior Arditty	NJ																					
Equipo/Entrenador											0	4	4		0				0				
Totales		200:00	34/68	50,0	24/40	60,0	10/28	35,7	15/18	83,3	12	18	30	13	11	2	4	1	20	21	-9	94	93

Entrenador: Manuel Sainz Márquez (ESP)

Real Madrid Club de Fútbol (RMD)

Entrenador(es) asistente(s): Clifford Luyk Diem (USA)

No	Nombre	Min	Tiros de campo		2 puntos		3 puntos		Tiros 1pt		Rebotes			AS	Per	Rec	Taponos		Faltas		+/-	VAL	Pts
			C/I	%	C/I	%	C/I	%	C/I	%	RO	RD	RT				TF	TR	FC	FR			
*4	Wayne Howard Robinson	40:00	15/19	78,9	14/18	77,8	1/1	100,0	9/13	69,2	5	4	9	0	5	4	1	0	4	10	9	41	40
5	Alfonso del Corral	20:48	4/6	66,7	4/6	66,7	0/0	0,0	0/0	0,0	0	2	2	3	1	1	0	0	2	1	15	11	8
*6	Fernando Manuel Romay	09:39	2/2	100,0	2/2	100,0	0/0	0,0	2/2	100,0	2	1	3	0	1	0	0	0	4	1	-1	8	6
*8	Linton Rodney Townes	40:00	11/18	61,1	9/15	60,0	2/3	66,7	2/2	100,0	1	8	9	6	0	1	0	2	3	3	9	35	26
9	Marcos Carbonell	NJ																					
*11	Juan Antonio Corbalán	40:00	4/5	80,0	4/5	80,0	0/0	0,0	3/4	75,0	0	5	5	8	0	0	0	0	2	3	9	22	11
12	Rafael Rullán (C)	09:33	0/5	0,0	0/5	0,0	0/0	0,0	0/0	0,0	1	0	1	0	1	0	0	2	4	0	-5	-5	0
*14	Juan Manuel López	40:00	4/10	40,0	4/8	50,0	0/2	0,0	3/4	75,0	1	1	2	8	1	2	0	0	2	2	9	15	11
15	Antonio Martín	NJ																					
Equipo/Entrenador											1	3	4		0				0				
Totales		200:00	40/65	61,5	37/59	62,7	3/6	50,0	19/25	76,0	11	24	35	25	9	8	1	4	21	20	9	131	102

	TEL	RMD
Puntos de pérdidas	15	13
Puntos en la pintura	24 (12/19) 63,2	52 (26/35) 74,3
Puntos de segunda oportunidad	16	18
Puntos de contra ataque	14	18
Fast Break Points from Turnovers	6	6
Puntos de la banca	0	8

	TEL	RMD
Mayor ventaja	8 (53-45)	12 (69-81)
Mayor racha de anotación consecutiva	7 (36-31)	10 (63-70)
Points per Possession	1,24	1,38
Cambios de liderazgo	14	
Empates	9	
Tiempo liderando	15:06	19:34

Leyenda

No	Número jugador	Min	Mnutos jugados	C/I	Lanzamientos convertidos	%	Porcentaje de tiro	RO	Rebotes ofensivos
RD	Rebotes Defensivos	RT	Rebotes totales	AS	Asistencias	Per	Pérdidas	Rec	Recuperos
TF	Tiros taponados	TR	Taponos recibidos	FC	Faltas personales	FR	Faltas recibidas	+/-	Más/Menos
VAL	Eficiencia	Pts	Puntos	*	Titulares	(c)	Capitán	NJ	No Jugó

Documento creado por jugarenequipo para la basketpedia.
NO ES OFICIAL!, pero está realizado siguiendo los criterios estadísticos vigentes en el momento de la disputa del partido.

FEDERATION INTERNATIONALE DE BASKETBALL INTERNATIONAL BASKETBALL FEDERATION SCORESHEET



Team A: **MACCABI ELITE BASKETBALL CLUB TEL AVIV**

Team B: **REAL MADRID CLUB DE FÚTBOL**

Competition **COPA DE CAMPEONES EUROPEOS 1985-1986 | LIGUILLA SEMIFINAL | JORNADA 2** Date **12.12.1985** Time **19:30** Crew Chief **DOVIS, S. (GRE)**
 Game No **260** Place **LA MANO DE ELÍAS, TEL AVIV (ISRAEL)** Umpire 1 **GERARD, C. (GBR)** Umpire 2 _____

Team A: Maccabi Elite Basketball Club Tel Aviv

Time-outs
 H1 **19 7**
 H2 _____
 OT _____

Team Fouls
 Q1 
 Q2 
 Q3 **1 2 3 4**
 Q4 **1 2 3 4**
 HCC _____

License no	Players	No	Player in	Fouls				
				1	2	3	4	5
	LASSOFF, H.	4		P	P ₂	U ₂	P ₂	
	AROESTI, M.	7		P	P ₁			
	NELSON, C.	8		P ₂	P ₂	P ₂		
	BERKOVICH, M. (CAP)	9		P ₂	P	U ₂		
	SHTRYCHMAN, R.	10						
	LIPPIN, C.	11		P				
	JAMCHI, D.	12		P	P ₂			
	MAGEE, K.	13		P ₂	P ₂	P	P ₂	P
	ARDITTY, L.	14						

Head coach **SHERF, Z.**
 First assistant coach **WEINKRANTZ, M.**

Team B: Real Madrid Club de Fútbol

Time-outs
 H1 **15 20**
 H2 _____
 OT _____

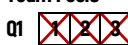
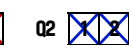
Team Fouls
 Q1 
 Q2 
 Q3 **1 2 3 4**
 Q4 **1 2 3 4**
 HCC _____

License no	Players	No	Player in	Fouls				
				1	2	3	4	5
	ROBINSON, W.	4		P ₂	P	P	P ₁	
	DEL CORRAL, R.	5		P	P			
	ROMAY, F.	6		P ₁	P	P ₂	P ₁	
	TOWNES, L.	8		P ₂	P ₁	P		
	CARBONELL, M.	9						
	CORBALÁN, J.	11		P	P			
	RULLÁN, R. (CAP)	12		P ₂	P ₂	P	P ₂	
	LÓPEZ, J.	14		P	P ₂			
	MARTÍN, R.	15						

Head coach **SRAINZ MÁRQUEZ, M.**
 First assistant coach **LUYK DIEM, C.**

Scorer _____
 Assistant Scorer _____
 Timer _____
 Shot Clock Operator _____

Crew Chief _____
 Umpire 1 _____ Umpire 2 _____

Captain's signature in case of protest _____

RUNNING SCORE												
	A		B		A		B		A		B	
	1	1		4	41	41		81	81	4	121	121
13	2	2	4		42	42	14	82	82	4	122	122
	3	3			43	43		83	83	4	123	123
12	4	4	4	(7)	44	44	14	84	84	4	124	124
	5	5			45	45	14	85	85		125	125
13	6	6	4		46	46	14	86	86	8	126	126
13	7	7	(8)		47	47	14	87	87		127	127
	8	8	6	12	48	48		88	88	4	128	128
4	9	9	6		49	49	11	89	89		129	129
	10	10			50	50		90	90		130	130
4	11	11	4	(9)	51	51		91	91	(4)	131	131
	12	12		4	52	52	(8)	92	92	9	132	132
12	13	13	4	4	53	53		93	93	5	133	133
	14	14			54	54	8	94	94	8	134	134
	15	15	4	13	55	55	4	95	95	8	135	135
(9)	16	16			56	56	4	96	96		136	136
	17	17	8	12	57	57		97	97	8	137	137
9	18	18		13	58	58	5	98	98	11	138	138
13	19	19	6	13	59	59		99	99	11	139	139
13	20	20			60	60	11	100	100	11	140	140
	21	21	11	9	61	61		101	101		141	141
9	22	22			62	62	4	102	102	14	142	142
	23	23	4	13	63	63		103	103		143	143
9	24	24			64	64	5	104	104		144	144
	25	25	11	9	65	65		105	105		145	145
12	26	26			66	66	4	106	106		146	146
	27	27	6	4	67	67		107	107		147	147
13	28	28			68	68	4	108	108		148	148
13	29	29	8	13	69	69	4	109	109		149	149
	30	30			70	70	4	110	110		150	150
13	31	31	8		71	71		111	111		151	151
	32	32		(12)	72	72	8	112	112		152	152
	33	33	14		73	73		113	113		153	153
(12)	34	34		12	74	74	4	114	114		154	154
9	35	35	4		75	75		115	115		155	155
9	36	36	4		76	76	5	116	116		156	156
13	37	37		(12)	77	77		117	117		157	157
4	38	38	4		78	78	8	118	118		158	158
4	39	39			79	79		119	119		159	159
	40	40	4	(9)	80	80	8	120	120		160	160

Scores Quarter ① A **53** B **47**
 Quarter ② A _____ B _____
 Quarter ③ A _____ B _____
 Quarter ④ A _____ B _____
 Overtimes A _____ B _____

Final Score Team A: _____ Team B: _____
 Name of winning team _____

Game ended at (hh:mm) _____

Copa de Campeones Europeos 1985-1986 | Liguilla Semifinal | Jornada 2

La Mano de Elías, Tel Aviv (Israel), jue 12 dic 1985 Horario de inicio: 20:30

Player Plus/Minus Summary

Juego No.: 260

Público asistente: 10000

Maccabi Elite Basketball Club Tel Aviv **93** – **102** Real

Duración del juego: 09:18

Madrid Club de Fútbol

(53-47, 40-55)

Reporte generado: lun 15 jun 2026 20:53

Árbitro: Stavros Dovis (GRE) Árbitro(s): Colin Gerard (GBR)

		C1		C2	
Resultado por 10 intervalo de minutos	TEL	29	53	69	93
	RMD	27	47	76	102

Maccabi Elite Basketball Club Tel Aviv

No	Name	Mins		Score		Points Diff		Points per Min		Assists		Rebounds		Steals		Turnovers	
		On	Off	On	Off	On	Off	On	Off	On	Off	On	Off	On	Off	On	Off
4	Howard Alan Lassoff	40:00	00:00	93-102	0-0	-9	0	2,33	0,00	13	0	30	0	2	0	11	0
7	Mordechai Aroesti	35:13	04:47	87-90	6-12	-3	-6	2,47	1,25	13	0	28	2	2	0	10	1
8	Corky Nelson	09:53	30:07	24-26	69-76	-2	-7	2,43	2,29	1	12	7	23	1	1	2	9
9	Mbshe Berkovich	40:00	00:00	93-102	0-0	-9	0	2,33	0,00	13	0	30	0	2	0	11	0
11	Chen Lippin	04:47	35:13	6-12	87-90	-6	-3	1,25	2,47	0	13	2	28	0	2	1	10
12	Doron Jamchi	40:00	00:00	93-102	0-0	-9	0	2,33	0,00	13	0	30	0	2	0	11	0
13	Kevin Domell Magee	30:07	09:53	69-76	24-26	-7	-2	2,29	2,43	12	1	23	7	1	1	9	2

Real Madrid Club de Fútbol

No	Name	Mins		Score		Points Diff		Points per Min		Assists		Rebounds		Steals		Turnovers	
		On	Off	On	Off	On	Off	On	Off	On	Off	On	Off	On	Off	On	Off
4	Wayne Howard Robinson	40:00	00:00	102-93	0-0	9	0	2,55	0,00	25	0	35	0	8	0	9	0
5	Alfonso del Corral	20:48	19:12	57-42	45-51	15	-6	2,74	2,34	13	12	18	17	6	2	6	3
6	Fernando Manuel Romay	09:39	30:21	27-28	75-65	-1	10	2,80	2,47	6	19	9	26	0	8	2	7
8	Linton Rodney Townes	40:00	00:00	102-93	0-0	9	0	2,55	0,00	25	0	35	0	8	0	9	0
11	Juan Antonio Corbalán	40:00	00:00	102-93	0-0	9	0	2,55	0,00	25	0	35	0	8	0	9	0
12	Rafael Rullán	09:33	30:27	18-23	84-70	-5	14	1,89	2,76	6	19	8	27	2	6	1	8
14	Juan Manuel López	40:00	00:00	102-93	0-0	9	0	2,55	0,00	25	0	35	0	8	0	9	0

Documento creado por jugarenequipo para la basketpedia.
NO ES OFICIAL!, pero está realizado siguiendo los criterios estadísticos vigentes en el momento de la disputa del partido.

Copa de Campeones Europeos 1985-1986 | Liguilla Semifinal | Jornada 2

Line Up Analysis

La Mano de Elías, Tel Aviv (Israel), jue 12 dic 1985 Horario de inicio: 20:30

Juego No.: 260

Maccabi Elite Basketball Club Tel Aviv **93** – **102** Real
Madrid Club de Fútbol
(53-47, 40-55)

Público asistente: 10000

Duración del juego: 09:18

Reporte generado: lun 15 jun 2026 20:53

Árbitro: Stavros Dovis (GRE) Árbitro(s): Colin Gerard (GBR)

		C1		C2	
Resultado por 10 intervalo de minutos	TEL	29	53	69	93
	RMD	27	47	76	102

Real Madrid Club de Fútbol

Lineup	Time	Score	Score Diff	Pts/Min	Reb	Stl	Tov	Ass
4- Robinson W/ 5- del Corral A/ 8- Townes L/ 11- Corbalán J/ 14- López J/	20:48	57-42	15	2,7402	18	6	6	13
4- Robinson W/ 6- Romay F/ 8- Townes L/ 11- Corbalán J/ 14- López J/	09:39	27-28	-1	2,7979	9	0	2	6
4- Robinson W/ 8- Townes L/ 11- Corbalán J/ 12- Rullán R/ 14- López J/	09:32	18-23	-5	1,8851	8	2	1	6

Documento creado por jugarenequipo para la basketpedia.
NO ES OFICIAL!, pero está realizado siguiendo los criterios estadísticos vigentes en el momento de la disputa del partido.

Copa de Campeones Europeos 1985-1986 | Liguilla Semifinal | Jornada 2

Line Up Analysis

La Mano de Elías, Tel Aviv (Israel), jue 12 dic 1985 Horario de inicio: 20:30

Juego No.: 260

Maccabi Elite Basketball Club Tel Aviv **93** – **102** Real
Madrid Club de Fútbol
(53-47, 40-55)

Público asistente: 10000

Duración del juego: 09:18

Reporte generado: lun 15 jun 2026 20:53

Árbitro: Stavros Dovic (GRE) Árbitro(s): Colin Gerard (GBR)

		C1		C2	
Resultado por 10 intervalo de minutos	TEL	29	53	69	93
	RMD	27	47	76	102

Maccabi Elite Basketball Club Tel Aviv

Lineup	Time	Score	Score Diff	Pts/Min	Reb	Stl	Tov	Ass
4- Lassoff H/ 7- Aroesti M/ 9- Berkovich M/ 12- Jamchi D/ 13- Magee K/	26:45	63-68	-5	2,3551	21	1	8	12
4- Lassoff H/ 7- Aroesti M/ 8- Nelson C/ 9- Berkovich M/ 12- Jamchi D/	08:28	24-22	2	2,8346	7	1	2	1
4- Lassoff H/ 9- Berkovich M/ 11- Lippin C/ 12- Jamchi D/ 13- Magee K/	03:22	6-8	-2	1,7822	2	0	1	0
4- Lassoff H/ 8- Nelson C/ 9- Berkovich M/ 11- Lippin C/ 12- Jamchi D/	01:25	0-4	-4	0,0000	0	0	0	0

Documento creado por jugarenequipo para la basketpedia.
NO ES OFICIAL!, pero está realizado siguiendo los criterios estadísticos vigentes en el momento de la disputa del partido.

Copa de Campeones Europeos 1985-1986 | Liguilla Semifinal | Jornada 2

Rotations Summary

La Mano de Elías, Tel Aviv (Israel), jue 12 dic 1985 Horario de inicio: 20:30

Juego No.: 260

Maccabi Elite Basketball Club Tel Aviv **93** – **102** Real
Madrid Club de Fútbol
(53-47, 40-55)

Público asistente: 10000

Duración del juego: 09:18

Reporte generado: lun 15 jun 2026 20:53

Árbitro: Stavros Dosis (GRE) Árbitro(s): Colin Gerard (GBR)

		C1		C2	
Resultado por 10 intervalo de minutos	TEL	29	53	69	93
	RMD	27	47	76	102

Real Madrid Club de Fútbol

Lineup	Quarter On	Time On	Quarter Off	Time Off	Time on Court	Score	Score Diff	Reb	Stl	Tov	Ass
4- Robinson W/ 6- Romay F/ 8- Townes L/ 11- Corbalán J/ 14- López J/	1	20:00	1	10:21	09:39	27-28	-1	9	0	2	6
4- Robinson W/ 8- Townes L/ 11- Corbalán J/ 12- Rullán R/ 14- López J/	1	10:21	1	00:48	09:32	18-23	-5	8	2	1	6
4- Robinson W/ 5- del Corral A/ 8- Townes L/ 11- Corbalán J/ 14- López J/	1	00:48	2	00:00	20:48	57-42	15	18	6	6	13

Documento creado por jugarenequipo para la basketpedia.
NO ES OFICIAL!, pero está realizado siguiendo los criterios estadísticos vigentes en el momento de la disputa del partido.

Copa de Campeones Europeos 1985-1986 | Liguilla Semifinal | Jornada 2

Rotations Summary

La Mano de Elías, Tel Aviv (Israel), jue 12 dic 1985 Horario de inicio: 20:30

Juego No.: 260

Maccabi Elite Basketball Club Tel Aviv **93** – **102** Real
Madrid Club de Fútbol
(53-47, 40-55)

Público asistente: 10000

Duración del juego: 09:18

Reporte generado: lun 15 jun 2026 20:53

Árbitro: Stavros Dosis (GRE) Árbitro(s): Colin Gerard (GBR)

		C1		C2	
Resultado por 10 intervalo de minutos	TEL	29	53	69	93
	RMD	27	47	76	102

Maccabi Elite Basketball Club Tel Aviv

Lineup	Quarter On	Time On	Quarter Off	Time Off	Time on Court	Score	Score Diff	Reb	Stl	Tov	Ass
4- Lassoﬀ H/ 7- Aroesti M 9- Berkovich M 12- Jamchi D/ 13- Magee K/	1	20:00	2	13:15	26:45	63-68	-5	21	1	8	12
4- Lassoﬀ H/ 9- Berkovich M 11- Lippin C/ 12- Jamchi D/ 13- Magee K/	2	13:15	2	09:53	03:22	6-8	-2	2	0	1	0
4- Lassoﬀ H/ 8- Nelson C/ 9- Berkovich M 11- Lippin C/ 12- Jamchi D/	2	09:53	2	08:28	01:25	0-4	-4	0	0	0	0
4- Lassoﬀ H/ 7- Aroesti M 8- Nelson C/ 9- Berkovich M 12- Jamchi D/	2	08:28	2	00:00	08:28	24-22	2	7	1	2	1

Documento creado por jugarenequipo para la basketpedia.
NO ES OFICIAL!, pero está realizado siguiendo los criterios estadísticos vigentes en el momento de la disputa del partido.

Copa de Campeones Europeos 1985-1986 |
Liguilla Semifinal | Jornada 2

La Mano de Elías, Tel Aviv (Israel), jue 12 dic 1985 Horario de inicio: 20:30

Cuarto

Maccabi Elite Basketball Club Tel Aviv **93** – **102** Real
Madrid Club de Fútbol
(53-47, 40-55)

Juego No.: 260

Público asistente: 10000

Duración del juego: 09:18

Reporte generado: lun 15 jun 2026 20:53

Árbitro: Stavros Doyis (GRE) Árbitro(s): Colin Gerard (GBR)

Resultado por 10 intervalo de minutos	TEL	C1		C2	
		29	53	69	93
	RMD	27	47	76	102

Maccabi Elite Basketball Club Tel Aviv

93

Núm.	Pos	Nombre	Cuartos		
			Total	1	2
9	A	Moshe Berkovich (C)	32	14	18
12	A	Doron Jamchi	21	11	10
13	P	Kevin Domell Magee	21	13	8
4	P	Howard Alan Lassoff	14	12	2
7	B	Mordechai Aroesti	5	3	2
8	P	Corky Nelson	0	0	0
10	E	Ron Shtrychman	0	0	0
11	B	Chen Lippin	0	0	0
14	A	Lior Arditty	0	0	0
Score del cuarto			93	53	40
				53	93

Real Madrid Club de Fútbol

102

Núm.	Pos	Nombre	Cuartos		
			Total	1	2
4	P	Wayne Howard Robinson	40	19	21
8	A	Linton Rodney Townes	26	9	17
11	B	Juan Antonio Corbalán	11	4	7
14	A	Juan Manuel López	11	9	2
5	A	Alfonso del Corral	8	0	8
6	P	Fernando Manuel Romay	6	6	0
9	B	Marcos Carbonell	0	0	0
12	AP	Rafael Rullán (C)	0	0	0
15	P	Antonio Martín	0	0	0
Score del cuarto			102	47	55
				47	102

Documento creado por jugarenequipo para la basketpedia.
NO ES OFICIAL!, pero está realizado siguiendo los criterios estadísticos vigentes en el momento de la disputa del partido.

Copa de Campeones Europeos 1985-1986 | Liguilla Semifinal | Jornada 2

Player Evaluation

La Mano de Elías, Tel Aviv (Israel), jue 12 dic 1985 Horario de inicio: 20:30

Maccabi Elite Basketball Club Tel Aviv **93 – 102** Real
Madrid Club de Fútbol
(53-47, 40-55)

Juego No.: 260

Público asistente: 10000

Duración del juego: 09:19

Reporte generado: lun 15 jun 2026 20:54

Árbitro: Stavros Dovis (GRE) Árbitro(s): Colin Gerard (GBR)

Resultado por 10 intervalo de minutos

	C1		C2	
TEL	29	53	69	93
RMD	27	47	76	102

#8 Corky Nelson (Maccabi Elite Basketball Club Tel Aviv)

Tiros de campo		2 puntos		3 puntos		Tiros 1pt		Rebotes			AS	Per	Rec	TF	Faltas		Pts
CI	%	CI	%	CI	%	CI	%	RO	RD	RT				FC	FR		
0/1	0,0	0/1	0,0	0/0	0,0	0/0	0,0	1	1	2	0	0	0	0	3	1	0

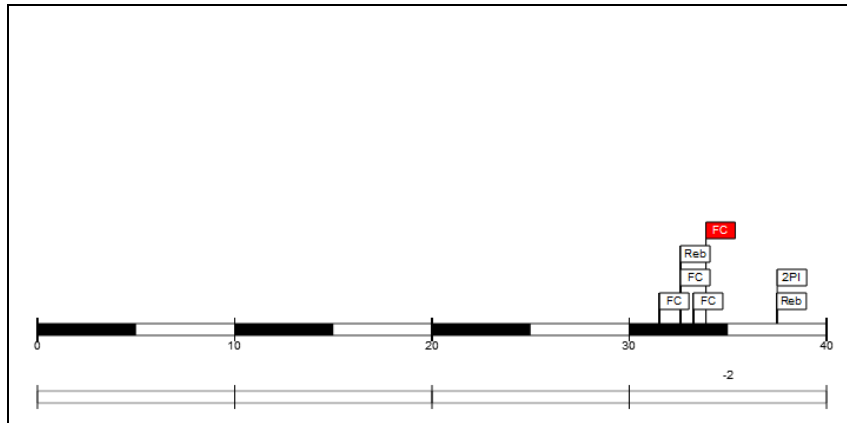

Minutos jugados

09:53

Puntos

0

Más/Menos

-2

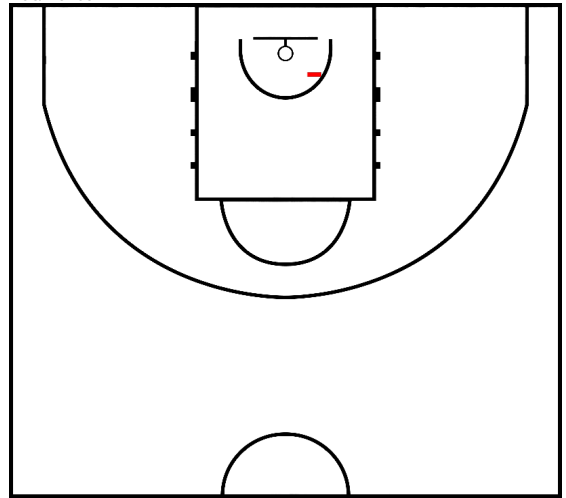

#9 Moshe Berkovich (C) (Maccabi Elite Basketball Club Tel Aviv)

Tiros de campo		2 puntos		3 puntos		Tiros 1pt		Rebotes			AS	Per	Rec	TF	Faltas		Pts
CI	%	CI	%	CI	%	CI	%	RO	RD	RT				FC	FR		
11/20	55,0	5/10	50,0	6/10	60,0	4/4	100,0	5	1	6	1	0	2	0	3	4	32

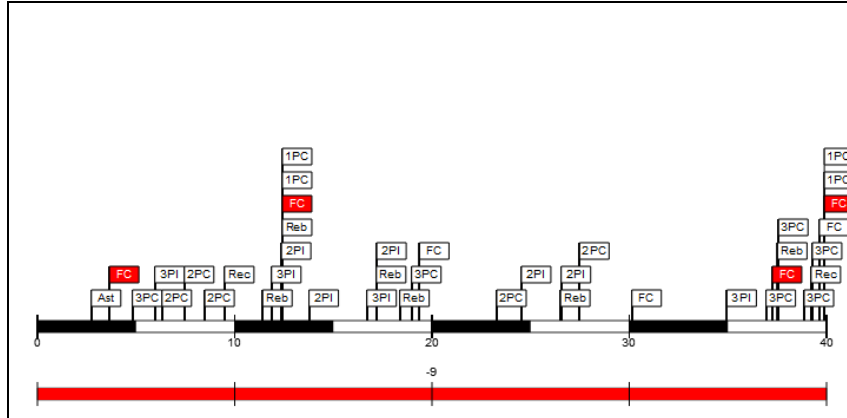

Minutos jugados

40:00

Puntos

32

Más/Menos

-9

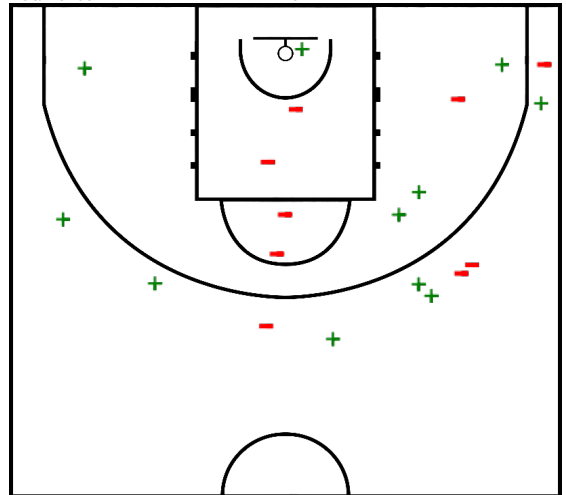

Copa de Campeones Europeos 1985-1986 | Liguilla Semifinal | Jornada 2

Player Evaluation

La Mano de Elías, Tel Aviv (Israel), jue 12 dic 1985 Horario de inicio: 20:30

Maccabi Elite Basketball Club Tel Aviv **93 – 102** Real
Madrid Club de Fútbol
(53-47, 40-55)

Juego No.: 260

Público asistente: 10000

Duración del juego: 09:19

Reporte generado: lun 15 jun 2026 20:54

Árbitro: Stavros Dovic (GRE) Árbitro(s): Colin Gerard (GBR)

Resultado por 10 intervalo de minutos

	C1		C2	
TEL	29	53	69	93
RMD	27	47	76	102

#11 Chen Lippin (Maccabi Elite Basketball Club Tel Aviv)

Tiros de campo		2 puntos		3 puntos		Tiros 1pt		Rebotes			AS	Per	Rec	TF	Faltas		Pts
CI	%	CI	%	CI	%	CI	%	RO	RD	RT				FC	FR		
0/2	0,0	0/0	0,0	0/2	0,0	0/0	0,0	0	0	0	0	0	0	1	0	0	

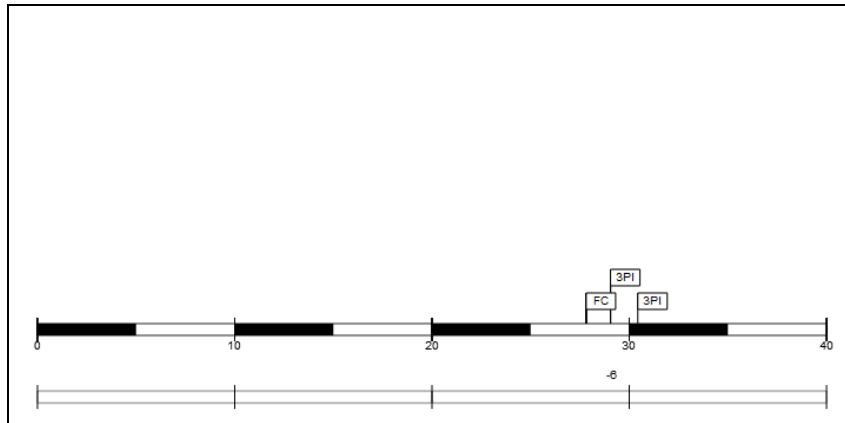

Minutos jugados

Puntos
Más/Menos

04:47

0
-6

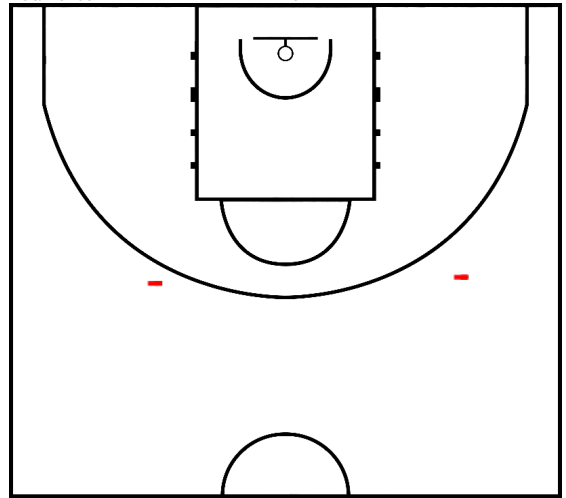

#12 Doron Jamchi (Maccabi Elite Basketball Club Tel Aviv)

Tiros de campo		2 puntos		3 puntos		Tiros 1pt		Rebotes			AS	Per	Rec	TF	Faltas		Pts
CI	%	CI	%	CI	%	CI	%	RO	RD	RT				FC	FR		
9/20	45,0	6/8	75,0	3/12	25,0	0/0	0,0	0	4	4	1	2	0	2	2	21	

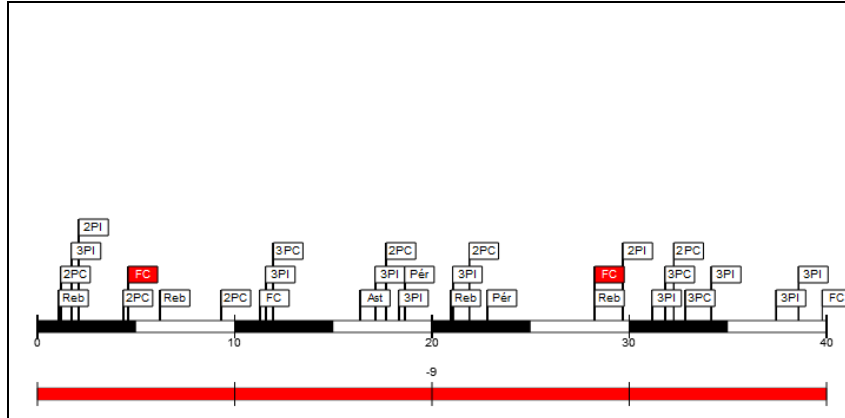

Minutos jugados

Puntos
Más/Menos

40:00

21
-9

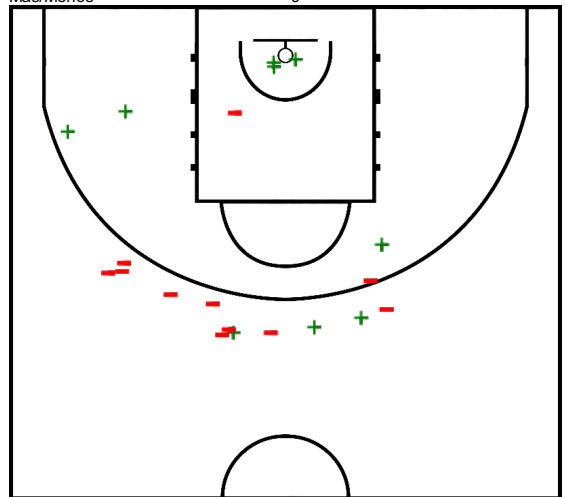

Copa de Campeones Europeos 1985-1986 | Liguilla Semifinal | Jornada 2

Player Evaluation

La Mano de Elías, Tel Aviv (Israel), jue 12 dic 1985 Horario de inicio: 20:30

Juego No.: 260

Maccabi Elite Basketball Club Tel Aviv **93** – **102** Real
Madrid Club de Fútbol
(53-47, 40-55)

Público asistente: 10000

Duración del juego: 09:19

Reporte generado: lun 15 jun 2026 20:54

Árbitro: Stavros Dovis (GRE) Árbitro(s): Colin Gerard (GBR)

Resultado por 10 intervalo de minutos

	C1		C2	
TEL	29	53	69	93
RMD	27	47	76	102

#13 Kevin Dornell Magee (Maccabi Elite Basketball Club Tel Aviv)

Tiros de campo		2 puntos		3 puntos		Tiros 1pt		Rebotes			AS	Per	Rec	TF	Faltas		Pts
C/I	%	C/I	%	C/I	%	C/I	%	RO	RD	RT				FC	FR		
7/7	100,0	7/7	100,0	0/0	0,0	7/9	77,8	5	4	9	1	1	0	3	5	6	21

Minutos jugados

30:07

Puntos

21

Más/Menos

-7

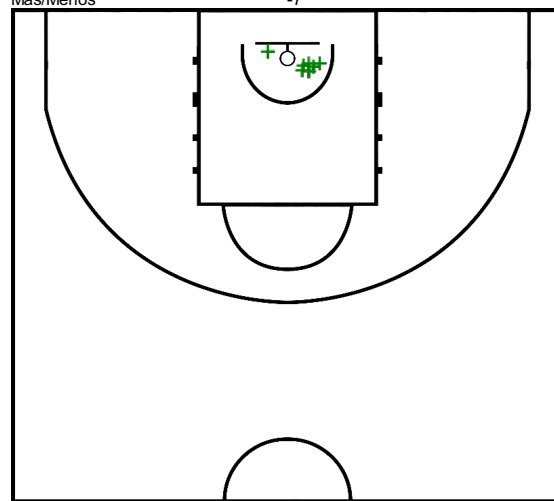
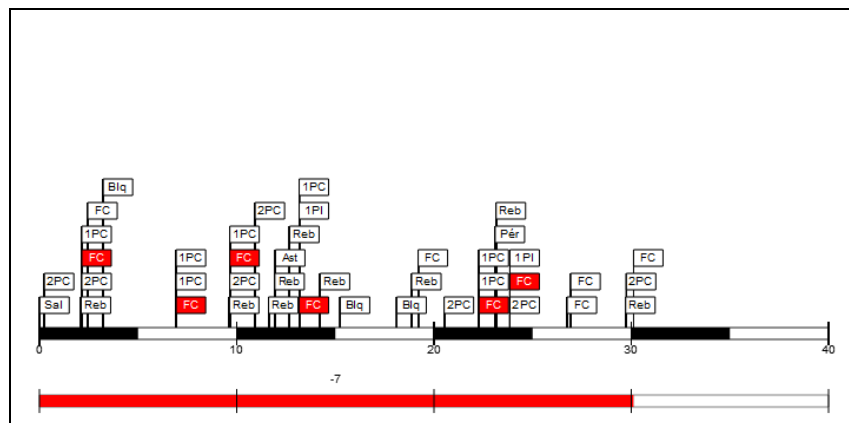

Documento creado por jugarenequipo para la basketpedia.
NO ES OFICIAL!, pero está realizado siguiendo los criterios estadísticos vigentes en el momento de la disputa del partido.

Copa de Campeones Europeos 1985-1986 | Liguilla Semifinal | Jornada 2

Player Evaluation

La Mano de Elías, Tel Aviv (Israel), jue 12 dic 1985 Horario de inicio: 20:30

Juego No.: 260

Maccabi Elite Basketball Club Tel Aviv **93** – **102** Real
Madrid Club de Fútbol
(53-47, 40-55)

Público asistente: 10000

Duración del juego: 09:19

Reporte generado: lun 15 jun 2026 20:54

Árbitro: Stavros Dovic (GRE) Árbitro(s): Colin Gerard (GBR)

Resultado por 10 intervalo de minutos

	C1		C2	
TEL	29	53	69	93
RMD	27	47	76	102

#6 Fernando Manuel Romay (Real Madrid Club de Fútbol)

Tiros de campo		2 puntos		3 puntos		Tiros 1pt		Rebotes			AS	Per	Rec	TF	Faltas		Pts
Cl	%	Cl	%	Cl	%	Cl	%	RO	RD	RT				FC	FR		
2/2	100,0	2/2	100,0	0/0	0,0	2/2	100,0	2	1	3	0	1	0	0	4	1	6

Minutos jugados

09:39

Puntos

6

Más/Menos

-1

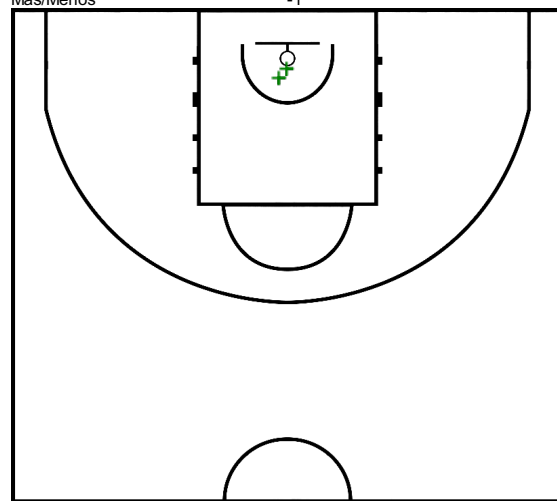
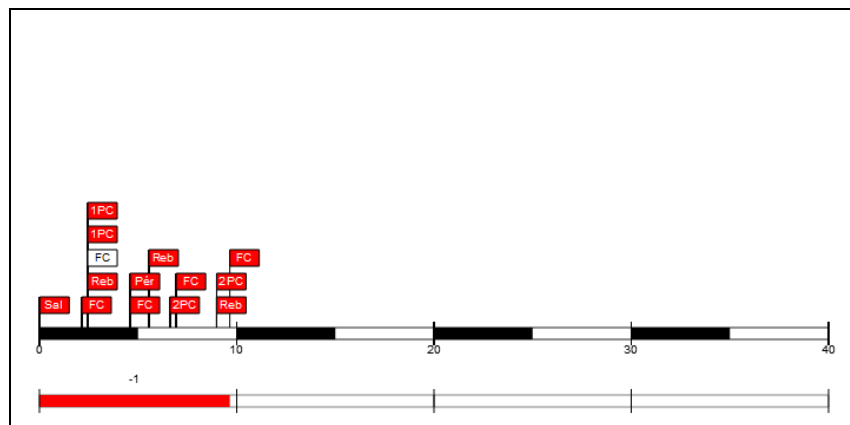

#8 Linton Rodney Townes (Real Madrid Club de Fútbol)

Tiros de campo		2 puntos		3 puntos		Tiros 1pt		Rebotes			AS	Per	Rec	TF	Faltas		Pts
Cl	%	Cl	%	Cl	%	Cl	%	RO	RD	RT				FC	FR		
11/18	61,1	9/15	60,0	2/3	66,7	2/2	100,0	1	8	9	6	0	1	0	3	3	26

Minutos jugados

40:00

Puntos

26

Más/Menos

9

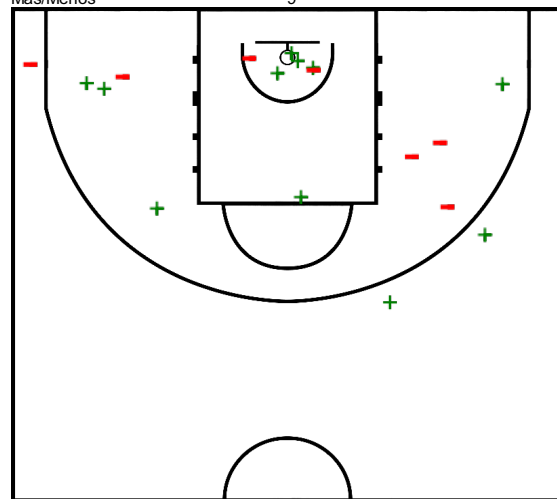
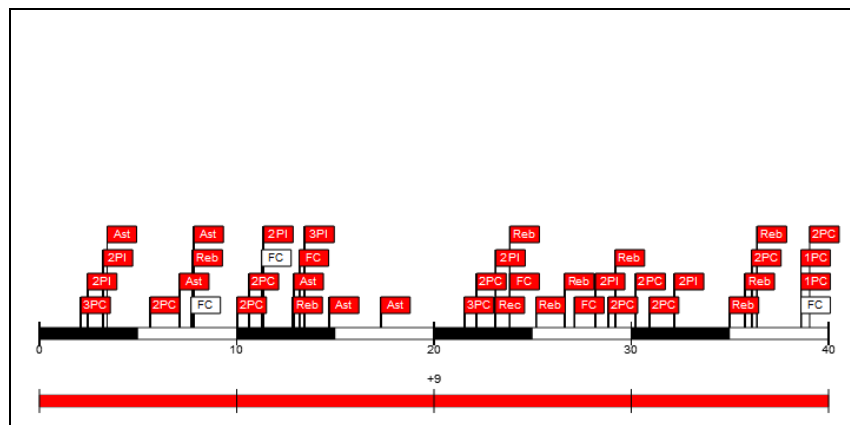

Copa de Campeones Europeos 1985-1986 | Liguilla Semifinal | Jornada 2

Player Evaluation

La Mano de Elías, Tel Aviv (Israel), jue 12 dic 1985 Horario de inicio: 20:30

Juego No.: 260

Maccabi Elite Basketball Club Tel Aviv **93 – 102** Real
Madrid Club de Fútbol
(53-47, 40-55)

Público asistente: 10000

Duración del juego: 09:19

Reporte generado: lun 15 jun 2026 20:54

Árbitro: Stavros Dovis (GRE) Árbitro(s): Colin Gerard (GBR)

Resultado por 10 intervalo de minutos

	C1		C2	
TEL	29	53	69	93
RMD	27	47	76	102

#11 Juan Antonio Corbalán (Real Madrid Club de Fútbol)

Tiros de campo		2 puntos		3 puntos		Tiros 1pt		Rebotes			AS	Per	Rec	TF	Faltas		Pts
Cl	%	Cl	%	Cl	%	Cl	%	RO	RD	RT				FC	FR		
4/5	80,0	4/5	80,0	0/0	0,0	3/4	75,0	0	5	5	8	0	0	0	2	3	11

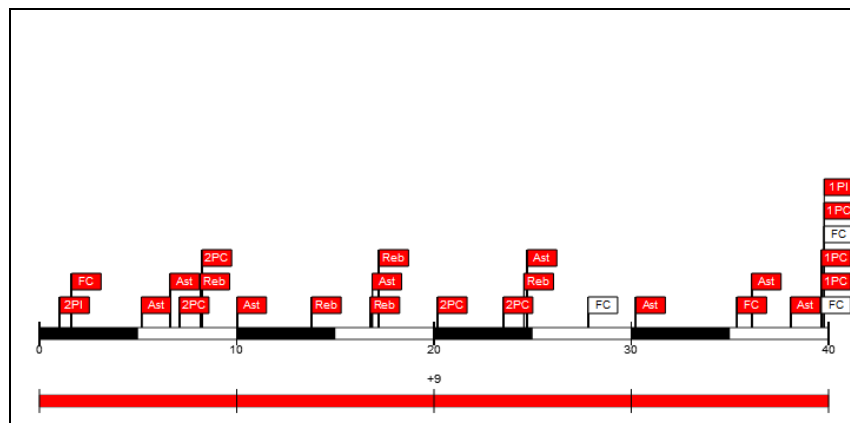

Minutos jugados

40:00

Puntos

11

Más/Menos

9

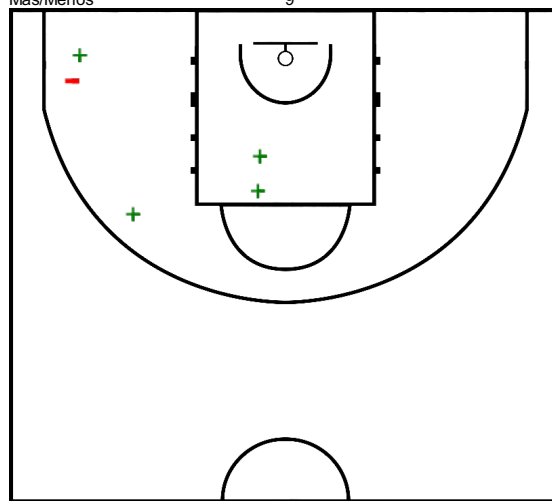

#12 Rafael Rullán (C) (Real Madrid Club de Fútbol)

Tiros de campo		2 puntos		3 puntos		Tiros 1pt		Rebotes			AS	Per	Rec	TF	Faltas		Pts
Cl	%	Cl	%	Cl	%	Cl	%	RO	RD	RT				FC	FR		
0/5	0,0	0/5	0,0	0/0	0,0	0/0	0,0	1	0	1	0	1	0	4	0	0	

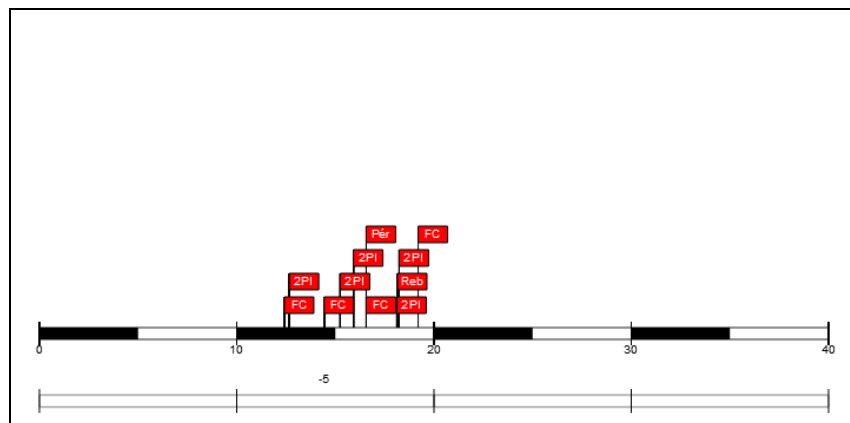

Minutos jugados

09:33

Puntos

0

Más/Menos

-5

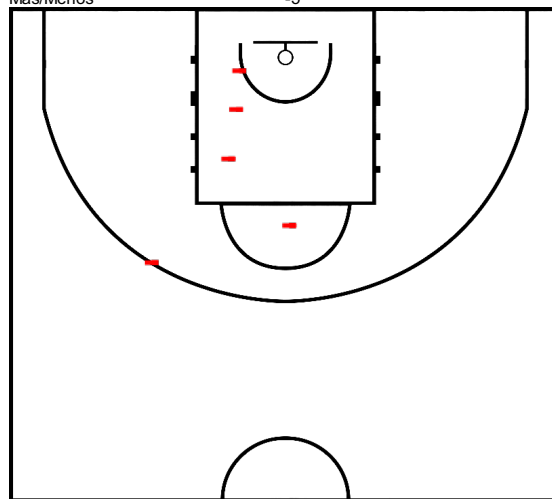

Copa de Campeones Europeos 1985-1986 | Liguilla Semifinal | Jornada 2

Player Evaluation

La Mano de Elías, Tel Aviv (Israel), jue 12 dic 1985 Horario de inicio: 20:30

Juego No.: 260

Maccabi Elite Basketball Club Tel Aviv **93** – **102** Real
Madrid Club de Fútbol
(53-47, 40-55)

Público asistente: 10000

Duración del juego: 09:19

Reporte generado: lun 15 jun 2026 20:54

Árbitro: Stavros Dovis (GRE) Árbitro(s): Colin Gerard (GBR)

Resultado por 10 intervalo de minutos

	C1		C2	
TEL	29	53	69	93
RMD	27	47	76	102

#14 Juan Manuel López (Real Madrid Club de Fútbol)

Tiros de campo		2 puntos		3 puntos		Tiros 1pt		Rebotes			AS	Per	Rec	TF	Faltas		Pts
C/I	%	C/I	%	C/I	%	C/I	%	RO	RD	RT				FC	FR		
4/10	40,0	4/8	50,0	0/2	0,0	3/4	75,0	1	1	2	8	1	2	0	2	2	11

Minutos jugados

40:00

Puntos

11

Más/Menos

9

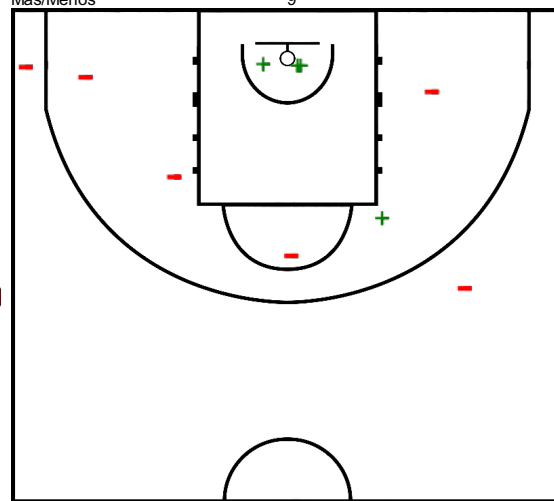
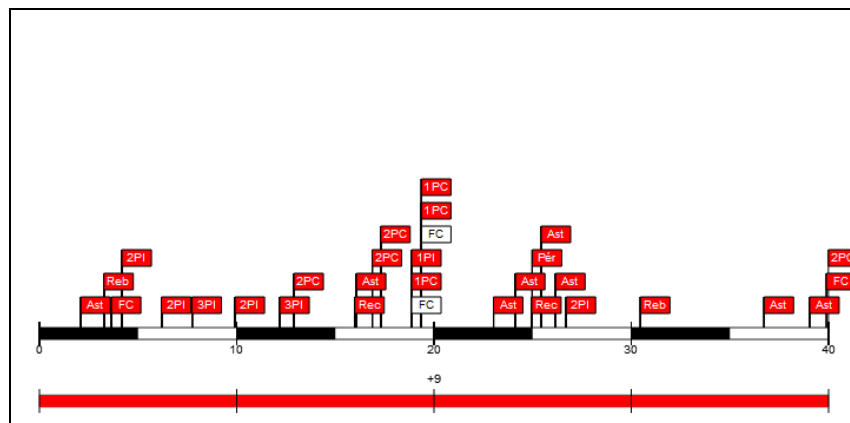

Documento creado por jugarenequipo para la basketpedia.
NO ES OFICIAL!, pero está realizado siguiendo los criterios estadísticos vigentes en el momento de la disputa del partido.

Copa de Campeones Europeos 1985-1986 | Liguilla Semifinal | Jornada 2

La Mano de Elías, Tel Aviv (Israel), jue 12 dic 1985 Horario de inicio: 20:30

Jugada a jugada

Maccabi Elite Basketball Club Tel Aviv **93** – **102** Real
Madrid Club de Fútbol
(53-47, 40-55)

Juego No.: 260

Público asistente: 10000

Duración del juego: 09:17

Reporte generado: lun 15 jun 2026 20:53

Árbitro: Stavros Dovic (GRE) Árbitro(s): Colin Gerard (GBR)

		C1		C2	
Resultado por 10 intervalo de minutos	TEL	29	53	69	93
	RMD	27	47	76	102

Cuarto 1

Iniciales del cuarto:

TEL	4 Lassoﬀ H	7 Aroesti M	9 Berkovich M	12 Jamchi D	13 Magee K
RMD	4 Robinson W	6 Romay F	8 Townes L	11 Corbalán J	14 López J

Tiempo de juego	TEL	Score	Dif	RMD
19:59	13 MAGEE K salto ganado			
19:59				6 ROMAY F salto perdido
19:45	13 MAGEE K 2pt L en la pintura, bandeja convertido (2)	2-0	2	
19:45	7 AROESTI M Ayudar a los (1)			
19:36		2-2	0	4 ROBINSON W 2pt L fuera de la pintura, Jump shot convertido (2)
19:16	7 AROESTI M pérdida fuera de campo (1)			
18:58				11 CORBALÁN J 2pt L de pérdida fuera de la pintura, Jump shot fallado
18:55	12 JAMCHI D rebote defensivo (1)			
18:49	12 JAMCHI D 2pt L ataque rápido en la pintura, driving layup convertido (2)	4-2	2	
18:39		4-4	0	4 ROBINSON W 2pt L en la pintura, driving layup convertido (4)
18:22				11 CORBALÁN J falta personal (1 - 1)
18:22	7 AROESTI M falta recibida (1)			
18:17	12 JAMCHI D 3pt L , Jump shot fallado			
18:16				4 ROBINSON W rebote defensivo (1)
18:00	4 LASSOFF H falta personal (1 - 1)			
18:00				4 ROBINSON W falta recibida (1)
17:54		4-7	-3	8 TOWNES L 3pt L , Jump shot convertido (3)
17:54				14 LÓPEZ J Ayudar a los (1)
17:54	12 JAMCHI D 2pt L en la pintura, turnaround jump shot fallado			
17:53	13 MAGEE K rebote ofensivo (1)			
17:51	13 MAGEE K 2pt L segunda oportunidad en la pintura, bandeja convertido (4)	6-7	-1	
17:51				6 ROMAY F falta en lanzamiento (1 - 2)
17:51	13 MAGEE K falta recibida (1)			
17:51	13 MAGEE K tiro 1pt 1 - 1 convertido (5)	7-7	0	
17:34				8 TOWNES L 2pt L fuera de la pintura, Jump shot fallado
17:33				6 ROMAY F rebote ofensivo (1)
17:33	13 MAGEE K falta en lanzamiento (1 - 2)			
17:33				6 ROMAY F falta recibida (1)
17:33		7-8	-1	6 ROMAY F tiro 1pt 1 - 2 convertido (1)
17:33		7-9	-2	6 ROMAY F tiro 1pt 2 - 2 convertido (2)

Documento creado por jugarenequipo para la basketpedia.
NO ES OFICIAL!, pero está realizado siguiendo los criterios estadísticos vigentes en el momento de la disputa del partido.

Copa de Campeones Europeos 1985-1986 | Liguilla Semifinal | Jornada 2

La Mano de Elías, Tel Aviv (Israel), jue 12 dic 1985 Horario de inicio: 20:30

Jugada a jugada

Maccabi Elite Basketball Club Tel Aviv **93** – **102** Real
Madrid Club de Fútbol
(53-47, 40-55)

Juego No.: 260

Público asistente: 10000

Duración del juego: 09:17

Reporte generado: lun 15 jun 2026 20:53

Árbitro: Stavros Dovis (GRE) Árbitro(s): Colin Gerard (GBR)

Resultado por 10 intervalo de minutos		C1		C2	
TEL		29	53	69	93
RMD		27	47	76	102

Tiempo de juego	TEL	Score	Dif	RMD
17:16	4 LASSOFF H 2pt L fuera de la pintura, Jump shot convertido (2)	9-9	0	
17:16	9 BERKOVICH M Ayudar a los (1)			
16:46				8 TOWNES L 2pt L en la pintura, bandeja bloqueado
16:46	13 MAGEE K tapón (1)			
16:44				14 LÓPEZ J rebote ofensivo (1)
16:34		9-11	-2	4 ROBINSON W 2pt L segunda oportunidad fuera de la pintura, Jump shot convertido (6)
16:34				8 TOWNES L Ayudar a los (1)
16:21				14 LÓPEZ J falta personal (1 - 3)
16:21	9 BERKOVICH M falta recibida (1)			
16:12	4 LASSOFF H 2pt L fuera de la pintura, Jump shot convertido (4)	11-11	0	
16:12	7 AROESTI M Ayudar a los (2)			
15:49				14 LÓPEZ J 2pt L fuera de la pintura, Jump shot fallado
15:46				4 ROBINSON W rebote ofensivo (2)
15:46		11-13	-2	4 ROBINSON W 2pt L segunda oportunidad en la pintura, tip-in layup convertido (8)
15:39	12 JAMCHI D 2pt L fuera de la pintura, Jump shot convertido (4)	13-13	0	
15:39	7 AROESTI M Ayudar a los (3)			
15:24				6 ROMAY F falta ofensiva (2 - 4)
15:24	12 JAMCHI D falta recibida (1)			
15:24				6 ROMAY F pérdida ofensivo (1)
15:11	9 BERKOVICH M 3pt L de pérdida, Jump shot convertido (3)	16-13	3	
15:11	7 AROESTI M Ayudar a los (4)			
14:50		16-15	1	4 ROBINSON W 2pt L en la pintura, Jump shot convertido (10)
14:50				11 CORBALÁN J Ayudar a los (1)
14:31	7 AROESTI M 2pt L fuera de la pintura, Jump shot fallado			
14:27				6 ROMAY F rebote defensivo (2)
14:23		16-17	-1	8 TOWNES L 2pt L ataque rápido en la pintura, bandeja convertido (5)
14:03	9 BERKOVICH M 3pt L, Jump shot fallado			
14:01				rebote defensivo (6)
13:49				14 LÓPEZ J 2pt L fuera de la pintura, Jump shot fallado
13:46	12 JAMCHI D rebote defensivo (2)			
13:41	9 BERKOVICH M 2pt L ataque rápido fuera de la pintura, Jump shot convertido (5)	18-17	1	
13:41	7 AROESTI M Ayudar a los (5)			
13:23		18-19	-1	6 ROMAY F 2pt L en la pintura, hundida, convertido (4)
13:23				11 CORBALÁN J Ayudar a los (2)
13:04				6 ROMAY F falta en lanzamiento (3 - 5)
13:04	13 MAGEE K falta recibida (2)			

Documento creado por jugarenequipo para la basketpedia.
NO ES OFICIAL!, pero está realizado siguiendo los criterios estadísticos vigentes en el momento de la disputa del partido.

Copa de Campeones Europeos 1985-1986 | Liguilla Semifinal | Jornada 2

La Mano de Elías, Tel Aviv (Israel), jue 12 dic 1985 Horario de inicio: 20:30

Jugada a jugada

Maccabi Elite Basketball Club Tel Aviv **93** – **102** Real
Madrid Club de Fútbol
(53-47, 40-55)

Juego No.: 260

Público asistente: 10000

Duración del juego: 09:17

Reporte generado: lun 15 jun 2026 20:53

Árbitro: Stavros Dovic (GRE) Árbitro(s): Colin Gerard (GBR)

Resultado por 10 intervalo de minutos		C1		C2	
TEL		29	53	69	93
RMD		27	47	76	102

Tiempo de juego	TEL	Score	Dif	RMD
13:04	13 MAGEE K tiro 1pt 1 - 2 convertido (6)	19-19	0	
13:04	13 MAGEE K tiro 1pt 2 - 2 convertido (7)	20-19	1	
12:54		20-21	-1	11 CORBALÁN J 2pt L fuera de la pintura, Jump shot convertido (2)
12:54				8 TOWNES L Ayudar a los (2)
12:33	9 BERKOVICH M 2pt L fuera de la pintura, Jump shot convertido (7)	22-21	1	
12:19	7 AROESTI M falta personal (1 - 3)			
12:19				8 TOWNES L falta recibida (1)
12:16				14 LÓPEZ J 3pt L , Jump shot fallado
12:13				8 TOWNES L rebote ofensivo (1)
12:10		22-23	-1	4 ROBINSON W 2pt L segunda oportunidad fuera de la pintura, Jump shot convertido (12)
12:10				8 TOWNES L Ayudar a los (3)
11:51	4 LASSOFF H 2pt L en la pintura, hook shot fallado			
11:51				11 CORBALÁN J rebote defensivo (1)
11:45		22-25	-3	11 CORBALÁN J 2pt L ataque rápido en la pintura, Jump shot convertido (4)
11:31	9 BERKOVICH M 2pt L en la pintura, bandeja convertido (9)	24-25	-1	
11:31	7 AROESTI M Ayudar a los (6)			
11:03				4 ROBINSON W 2pt L en la pintura, Jump shot fallado
11:01				6 ROMAY F rebote ofensivo (3)
11:01		24-27	-3	6 ROMAY F 2pt L segunda oportunidad en la pintura, tip-in layup convertido (6)
10:41	12 JAMCHI D 2pt L fuera de la pintura, Jump shot convertido (6)	26-27	-1	
10:31				4 ROBINSON W pérdida mal pase (1)
10:31	9 BERKOVICH M recuperó (1)			
10:24	7 AROESTI M 2pt L ataque rápido de pérdida en la pintura, bandeja fallado			
10:22	13 MAGEE K rebote ofensivo (2)			
10:21	13 MAGEE K 2pt L ataque rápido de pérdida segunda oportunidad en la pintura, bandeja convertido (9)	28-27	1	
10:21				6 ROMAY F falta en lanzamiento (4 - 6)
10:21	13 MAGEE K falta recibida (3)			
10:21	Tiempo muerto Tiempo muerto oficiales			
10:21				6 ROMAY F cambio sale
10:21				12 RULLÁN R cambio ingresa
10:21	13 MAGEE K tiro 1pt ataque rápido 1 - 1 convertido (10)	29-27	2	
10:05				14 LÓPEZ J 2pt L fuera de la pintura, Jump shot fallado
10:05				rebote ofensivo (10)
09:59		29-29	0	8 TOWNES L 2pt L segunda oportunidad fuera de la pintura, Jump shot convertido (7)
09:59				11 CORBALÁN J Ayudar a los (3)

Documento creado por jugarenequipo para la basketpedia.
NO ES OFICIAL!, pero está realizado siguiendo los criterios estadísticos vigentes en el momento de la disputa del partido.

Copa de Campeones Europeos 1985-1986 | Liguilla Semifinal | Jornada 2

Jugada a jugada

La Mano de Elías, Tel Aviv (Israel), jue 12 dic 1985 Horario de inicio: 20:30

Juego No.: 260

Maccabi Elite Basketball Club Tel Aviv **93** – **102** Real
Madrid Club de Fútbol
(53-47, 40-55)

Público asistente: 10000

Duración del juego: 09:17

Reporte generado: lun 15 jun 2026 20:53

Árbitro: Stavros Doyis (GRE) Árbitro(s): Colin Gerard (GBR)

Resultado por 10 intervalo de minutos		C1		C2	
TEL		29	53	69	93
RMD		27	47	76	102

Tiempo de juego	TEL	Score	Dif	RMD
09:41	4 LASSOFF H pérdida mal pase (1)			
09:41				4 ROBINSON W recupero (1)
09:22		29-31	-2	8 TOWNES L 2pt L de pérdida fuera de la pintura, Jump shot convertido (9)
09:04	13 MAGEE K 2pt L en la pintura, bandeja convertido (12)	31-31	0	
09:04	4 LASSOFF H Ayudar a los (1)			
08:44	12 JAMCHI D falta personal (1 - 4)			
08:44				8 TOWNES L falta recibida (2)
08:38				8 TOWNES L 2pt L fuera de la pintura, Jump shot fallado
08:35	9 BERKOVICH Mrebote defensivo (1)			
08:26	12 JAMCHI D 3pt L , Jump shot fallado			
08:23	13 MAGEE K rebote ofensivo (3)			
08:08	9 BERKOVICH M3pt L segunda oportunidad, Jump shot fallado			
08:04	13 MAGEE K rebote ofensivo (4)			
08:02	12 JAMCHI D 3pt L segunda oportunidad, Jump shot convertido (9)	34-31	3	
08:02	13 MAGEE K Ayudar a los (1)			
07:49				14 LÓPEZ J 3pt L , Jump shot fallado
07:48				4 ROBINSON W rebote ofensivo (3)
07:46				4 ROBINSON W 2pt L segunda oportunidad en la pintura, turnaround jump shot fallado
07:43	rebote defensivo (8)			
07:38	9 BERKOVICH M2pt L en la pintura, Jump shot fallado			
07:35	9 BERKOVICH Mrebote ofensivo (2)			
07:35				12 RULLÁN R falta en lanzamiento (1 - 7)
07:35	9 BERKOVICH Mfalta recibida (2)			
07:35	9 BERKOVICH Mtiro 1pt 1 - 2 convertido (10)	35-31	4	
07:35	9 BERKOVICH Mtiro 1pt 2 - 2 convertido (11)	36-31	5	
07:20				12 RULLÁN R 2pt L en la pintura, driving layup fallado
07:19	13 MAGEE K rebote defensivo (5)			
07:12	7 AROESTI M2pt L ataque rápido fuera de la pintura, Jump shot fallado			
07:09				8 TOWNES L rebote defensivo (2)
07:06		36-33	3	14 LÓPEZ J 2pt L ataque rápido en la pintura, bandeja convertido (2)
07:06				8 TOWNES L Ayudar a los (4)
06:50				8 TOWNES L falta en lanzamiento (1 - 8)
06:50	13 MAGEE K falta recibida (4)			
06:50	13 MAGEE K tiro 1pt 1 - 2 fallado			
06:50	13 MAGEE K tiro 1pt 2 - 2 convertido (13)	37-33	4	
06:33				8 TOWNES L 3pt L , Jump shot fallado
06:28	rebote defensivo (11)			

Documento creado por jugarenequipo para la basketpedia.
NO ES OFICIAL!, pero está realizado siguiendo los criterios estadísticos vigentes en el momento de la disputa del partido.

Copa de Campeones Europeos 1985-1986 | Liguilla Semifinal | Jornada 2

La Mano de Elías, Tel Aviv (Israel), jue 12 dic 1985 Horario de inicio: 20:30

Jugada a jugada

Maccabi Elite Basketball Club Tel Aviv **93** – **102** Real
Madrid Club de Fútbol
(53-47, 40-55)

Juego No.: 260

Público asistente: 10000

Duración del juego: 09:17

Reporte generado: lun 15 jun 2026 20:53

Árbitro: Stavros Doyis (GRE) Árbitro(s): Colin Gerard (GBR)

Resultado por 10 intervalo de minutos		C1		C2	
TEL		29	53	69	93
RMD		27	47	76	102

Tiempo de juego	TEL	Score	Dif	RMD
06:14	9 BERKOVICH M2pt L fuera de la pintura, fade away jump shot fallado			
06:12				11 CORBALÁN J rebote defensivo (2)
05:49				4 ROBINSON W 2pt L en la pintura, Jump shot fallado
05:46	13 MAGEE K rebote defensivo (6)			
05:34				12 RULLÁN R falta en lanzamiento (2 - 9)
05:34	4 LASSOFF H falta recibida (1)			
05:34				Tiempo muerto Tiempo muerto completo
05:34	4 LASSOFF H tiro 1pt 1 - 2 convertido (5)	38-33	5	
05:34	4 LASSOFF H tiro 1pt 2 - 2 convertido (6)	39-33	6	
05:18		39-35	4	4 ROBINSON W 2pt L en la pintura, bandeja convertido (14)
05:18				8 TOWNES L Ayudar a los (5)
05:18	7 AROESTI M falta en lanzamiento (2 - 5)			
05:18				4 ROBINSON W falta recibida (2)
05:18		39-36	3	4 ROBINSON W tiro 1pt 1 - 1 convertido (15)
05:03	4 LASSOFF H 2pt L en la pintura, driving layup convertido (8)	41-36	5	
04:45				12 RULLÁN R 2pt L en la pintura, driving layup bloqueado
04:45	13 MAGEE K tapón (2)			
04:44				4 ROBINSON W rebote ofensivo (4)
04:43		41-38	3	4 ROBINSON W 2pt L segunda oportunidad en la pintura, hundida, convertido (17)
04:22	7 AROESTI M 3pt L , Jump shot convertido (3)	44-38	6	
04:05				12 RULLÁN R 2pt L fuera de la pintura, Jump shot fallado
04:03	7 AROESTI M rebote defensivo (1)			
04:01	7 AROESTI M pérdida manejo de balón (2)			
04:01				14 LÓPEZ J recupero (1)
03:56		44-40	4	4 ROBINSON W 2pt L ataque rápido de pérdida en la pintura, bandeja convertido (19)
03:56				14 LÓPEZ J Ayudar a los (2)
03:37	4 LASSOFF H 2pt L fuera de la pintura, Jump shot convertido (10)	46-40	6	
03:37	12 JAMCHI D Ayudar a los (1)			
03:26				12 RULLÁN R falta ofensiva (3 - 10)
03:26	4 LASSOFF H falta recibida (2)			
03:26				12 RULLÁN R pérdida ofensiva (1)
03:18	9 BERKOVICH M 3pt L de pérdida, Jump shot fallado			
03:14				11 CORBALÁN J rebote defensivo (3)
03:08		46-42	4	14 LÓPEZ J 2pt L ataque rápido en la pintura, bandeja convertido (4)
03:08				11 CORBALÁN J Ayudar a los (4)
02:53	12 JAMCHI D 3pt L , Jump shot fallado			
02:49	9 BERKOVICH M rebote ofensivo (3)			

Documento creado por jugarenequipo para la basketpedia.
NO ES OFICIAL!, pero está realizado siguiendo los criterios estadísticos vigentes en el momento de la disputa del partido.

Copa de Campeones Europeos 1985-1986 | Liguilla Semifinal | Jornada 2

La Mano de Elías, Tel Aviv (Israel), jue 12 dic 1985 Horario de inicio: 20:30

Jugada a jugada

Maccabi Elite Basketball Club Tel Aviv **93** – **102** Real
Madrid Club de Fútbol
(53-47, 40-55)

Juego No.: 260

Público asistente: 10000

Duración del juego: 09:17

Reporte generado: lun 15 jun 2026 20:53

Árbitro: Stavros Dovis (GRE) Árbitro(s): Colin Gerard (GBR)

Resultado por 10 intervalo de minutos		C1		C2	
TEL		29	53	69	93
RMD		27	47	76	102

Tiempo de juego	TEL	Score	Dif	RMD
02:48	9 BERKOVCH M 2pt L segunda oportunidad en la pintura, floating jump shot bloqueado			
02:48				4 ROBINSON W tapón (1)
02:47				11 CORBALÁN J rebote defensivo (4)
02:42		46-44	2	14 LÓPEZ J 2pt L ataque rápido en la pintura, bandeja convertido (6)
02:42				8 TOWNES L Ayudar a los (6)
02:19	12 JAMCHI D 2pt L fuera de la pintura, pull up jump shot convertido (11)	48-44	4	
01:53				12 RULLÁN R 2pt L en la pintura, Jump shot bloqueado
01:53	13 MAGEE K tapón (3)			
01:51				12 RULLÁN R rebote ofensivo (1)
01:46				12 RULLÁN R 2pt L segunda oportunidad fuera de la pintura, Jump shot fallado
01:44	7 AROESTI M rebote defensivo (2)			
01:41	12 JAMCHI D 3pt L ataque rápido, Jump shot fallado			
01:38	9 BERKOVCH M rebote ofensivo (4)			
01:23	12 JAMCHI D pérdida fuera de campo (1)			
01:23	Tiempo muerto Tiempo muerto completo			
01:08	4 LASSOFF H falta en lanzamiento (2 - 6)			
01:08				14 LÓPEZ J falta recibida (1)
01:08		48-45	3	14 LÓPEZ J tiro 1pt 1 - 2 convertido (7)
01:08				14 LÓPEZ J tiro 1pt 2 - 2 fallado
01:08	13 MAGEE K rebote defensivo (7)			
01:02	9 BERKOVCH M 3pt L , Jump shot convertido (14)	51-45	6	
00:48	13 MAGEE K falta en lanzamiento (2 - 7)			
00:48				4 ROBINSON W falta recibida (3)
00:48				4 ROBINSON W tiro 1pt 1 - 2 fallado
00:48				4 ROBINSON W tiro 1pt 2 - 2 fallado
00:48	rebote defensivo (18)			
00:48				12 RULLÁN R falta personal (4 - 11)
00:48	4 LASSOFF H falta recibida (3)			
00:48				Tiempo muerto Tiempo muerto completo
00:48				12 RULLÁN R cambio sale
00:48				5 DEL CORRAL A cambio ingresa
00:48	4 LASSOFF H tiro 1pt 1 - 2 convertido (11)	52-45	7	
00:48	4 LASSOFF H tiro 1pt 2 - 2 convertido (12)	53-45	8	
00:37	9 BERKOVCH M falta personal (1 - 8)			
00:37				14 LÓPEZ J falta recibida (2)
00:37		53-46	7	14 LÓPEZ J tiro 1pt 1 - 2 convertido (8)
00:37		53-47	6	14 LÓPEZ J tiro 1pt 2 - 2 convertido (9)
00:07	4 LASSOFF H 2pt L fuera de la pintura, Jump shot fallado			
00:07				rebote defensivo (18)

Documento creado por jugarenequipo para la basketpedia.
NO ES OFICIAL!, pero está realizado siguiendo los criterios estadísticos vigentes en el momento de la disputa del partido.

Copa de Campeones Europeos 1985-1986 | Liguilla Semifinal | Jornada 2

La Mano de Elías, Tel Aviv (Israel), jue 12 dic 1985 Horario de inicio: 20:30

Jugada a jugada

Maccabi Elite Basketball Club Tel Aviv **93** – **102** Real
Madrid Club de Fútbol
(53-47, 40-55)

Juego No.: 260

Público asistente: 10000

Duración del juego: 09:17

Reporte generado: lun 15 jun 2026 20:53

Árbitro: Stavros Dovis (GRE) Árbitro(s): Colin Gerard (GBR)

		C1		C2	
Resultado por 10 intervalo de minutos	TEL	29	53	69	93
	RMD	27	47	76	102

Cuarto 2

Iniciales del cuarto:

TEL	4 Lassoff H	7 Aroesti M	9 Berkovich M	12 Jamchi D	13 Magee K
RMD	4 Robinson W	5 del Corral A	8 Townes L	11 Corbalán J	14 López J

Tiempo de juego	TEL	Score	Dif	RMD
19:49		53-49	4	11 CORBALÁN J 2pt L en la pintura, Jump shot convertido (6)
19:29	13 MAGEE K 2pt L en la pintura, bandeja convertido (15)	55-49	6	
19:29	7 AROESTI M Ayudar a los (7)			
19:06				4 ROBINSON W 2pt L fuera de la pintura, turnaround jump shot fallado
19:02	12 JAMCHI D rebote defensivo (3)			
18:57	12 JAMCHI D 3pt L ataque rápido, Jump shot fallado			
18:54				4 ROBINSON W rebote defensivo (5)
18:28		55-52	3	8 TOWNES L 3pt L , Jump shot convertido (12)
18:28				5 DEL CORRAL A Ayudar a los (1)
18:07	12 JAMCHI D 2pt L en la pintura, bandeja convertido (13)	57-52	5	
18:07	7 AROESTI M Ayudar a los (8)			
17:50		57-54	3	8 TOWNES L 2pt L en la pintura, bandeja convertido (14)
17:43				4 ROBINSON W falta en lanzamiento (1 - 1)
17:43	13 MAGEE K falta recibida (5)			
17:43	13 MAGEE K tiro 1pt ataque rápido 1 - 2 convertido (16)	58-54	4	
17:43	13 MAGEE K tiro 1pt ataque rápido 2 - 2 convertido (17)	59-54	5	
17:32	4 LASSOFF H falta antideportiva en lanzamiento (3 - 1)			
17:32				4 ROBINSON W falta recibida (4)
17:32		59-55	4	4 ROBINSON W tiro 1pt 1 - 2 convertido (20)
17:32		59-56	3	4 ROBINSON W tiro 1pt 2 - 2 convertido (21)
17:12	12 JAMCHI D pérdida mal pase (2)			
17:12				4 ROBINSON W recupero (2)
16:59		59-58	1	5 DEL CORRAL A 2pt L de pérdida fuera de la pintura, Jump shot convertido (2)
16:59				14 LÓPEZ J Ayudar a los (3)
16:54	13 MAGEE K pérdida mal pase (1)			
16:54				8 TOWNES L recupero (1)
16:52				8 TOWNES L 2pt L ataque rápido de pérdida en la pintura, bandeja fallado
16:51	13 MAGEE K rebote defensivo (8)			
16:43	9 BERKOVICH M 2pt L fuera de la pintura, pull up jump shot convertido (16)	61-58	3	
16:29		61-60	1	11 CORBALÁN J 2pt L fuera de la pintura, Jump shot convertido (8)
16:29				5 DEL CORRAL A Ayudar a los (2)

Documento creado por jugarenequipo para la basketpedia.
NO ES OFICIAL!, pero está realizado siguiendo los criterios estadísticos vigentes en el momento de la disputa del partido.

Copa de Campeones Europeos 1985-1986 | Liguilla Semifinal | Jornada 2

La Mano de Elías, Tel Aviv (Israel), jue 12 dic 1985 Horario de inicio: 20:30

Jugada a jugada

Maccabi Elite Basketball Club Tel Aviv **93** – **102** Real
Madrid Club de Fútbol
(53-47, 40-55)

Juego No.: 260

Público asistente: 10000

Duración del juego: 09:17

Reporte generado: lun 15 jun 2026 20:53

Árbitro: Stavros Dovis (GRE) Árbitro(s): Colin Gerard (GBR)

		C1		C2	
Resultado por 10 intervalo de minutos	TEL	29	53	69	93
	RMD	27	47	76	102

Tiempo de juego	TEL	Score	Dif	RMD
16:09	13 MAGEE K 2pt L en la pintura, bandeja convertido (19)	63-60	3	
16:09				8 TOWNES L falta en lanzamiento (2 - 2)
16:09	13 MAGEE K falta recibida (6)			
16:09	13 MAGEE K tiro 1pt 1 - 1 fallado			
16:09				8 TOWNES L rebote defensivo (3)
15:52		63-62	1	4 ROBINSON W 2pt L en la pintura, hundida, convertido (23)
15:52				14 LÓPEZ J Ayudar a los (4)
15:28	9 BERKOVICH M 2pt L fuera de la pintura, Jump shot fallado			
15:26				11 CORBALÁN J rebote defensivo (5)
15:16		63-64	-1	5 DEL CORRAL A 2pt L en la pintura, bandeja convertido (4)
15:16				11 CORBALÁN J Ayudar a los (5)
15:03	4 LASSOFF H pérdida mal pase (2)			
15:03				14 LÓPEZ J recupero (2)
15:01				14 LÓPEZ J pérdida fuera de campo (1)
14:53	7 AROESTI M 3pt L de pérdida, Jump shot fallado			
14:50				8 TOWNES L rebote defensivo (4)
14:34		63-66	-3	4 ROBINSON W 2pt L en la pintura, hundida, convertido (25)
14:34				14 LÓPEZ J Ayudar a los (5)
14:09	7 AROESTI M pérdida fuera de campo (3)			
13:50		63-68	-5	4 ROBINSON W 2pt L de pérdida en la pintura, hundida, convertido (27)
13:50				14 LÓPEZ J Ayudar a los (6)
13:32	4 LASSOFF H 2pt L fuera de la pintura, Jump shot fallado			
13:29	9 BERKOVICH M rebote ofensivo (5)			
13:27	9 BERKOVICH M 2pt L segunda oportunidad fuera de la pintura, Jump shot fallado			
13:23				8 TOWNES L rebote defensivo (5)
13:18				14 LÓPEZ J 2pt L ataque rápido fuera de la pintura, Jump shot fallado
13:16				4 ROBINSON W rebote ofensivo (6)
13:15	13 MAGEE K falta personal (3 - 2)			
13:15				4 ROBINSON W falta recibida (5)
13:15	Tiempo muerto Tiempo muerto completo			
13:15	7 AROESTI M cambio sale			
13:15	11 LIPPIN C cambio ingresa			
13:04	13 MAGEE K falta en lanzamiento (4 - 3)			
13:04				4 ROBINSON W falta recibida (6)
13:04		63-69	-6	4 ROBINSON W tiro 1pt 1 - 2 convertido (28)
13:04		63-70	-7	4 ROBINSON W tiro 1pt 2 - 2 convertido (29)
12:52				8 TOWNES L falta personal (3 - 3)

Documento creado por jugarenequipo para la basketpedia.
NO ES OFICIAL!, pero está realizado siguiendo los criterios estadísticos vigentes en el momento de la disputa del partido.

Copa de Campeones Europeos 1985-1986 | Liguilla Semifinal | Jornada 2

La Mano de Elías, Tel Aviv (Israel), jue 12 dic 1985 Horario de inicio: 20:30

Jugada a jugada

Maccabi Elite Basketball Club Tel Aviv **93** – **102** Real
Madrid Club de Fútbol
(53-47, 40-55)

Juego No.: 260

Público asistente: 10000

Duración del juego: 09:17

Reporte generado: lun 15 jun 2026 20:53

Árbitro: Stavros Dosis (GRE) Árbitro(s): Colin Gerard (GBR)

Resultado por 10 intervalo de minutos		C1		C2	
TEL		29	53	69	93
RMD		27	47	76	102

Tiempo de juego	TEL	Score	Dif	RMD
12:52	4 LASSOFF H falta recibida (4)			
12:31	9 BERKOVICH M 2pt L fuera de la pintura, Jump shot convertido (18)	65-70	-5	
12:11	11 LIPPIN C falta personal (1 - 4)			
12:11				11 CORBALÁN J falta recibida (1)
11:49				8 TOWNES L 2pt L fuera de la pintura, Jump shot fallado
11:45	12 JAMCHI D rebote defensivo (4)			
11:45				5 DEL CORRAL A falta personal (1 - 4)
11:45	12 JAMCHI D falta recibida (2)			
11:31	4 LASSOFF H 2pt L fuera de la pintura, Jump shot convertido (14)	67-70	-3	
11:10		67-72	-5	8 TOWNES L 2pt L en la pintura, pull up jump shot convertido (16)
10:57	11 LIPPIN C 3pt L , Jump shot fallado			
10:49				8 TOWNES L rebote defensivo (6)
10:51				5 DEL CORRAL A 2pt L ataque rápido en la pintura, driving layup fallado
10:50				4 ROBINSON W rebote ofensivo (7)
10:50		67-74	-7	4 ROBINSON W 2pt L ataque rápido segunda oportunidad en la pintura, bandeja convertido (31)
10:28	4 LASSOFF H pérdida mal pase (3)			
10:28				5 DEL CORRAL A recupero (1)
10:25		67-76	-9	5 DEL CORRAL A 2pt L ataque rápido de pérdida en la pintura, driving layup convertido (6)
10:19	12 JAMCHI D 2pt L ataque rápido fuera de la pintura, Jump shot fallado			
10:17	13 MAGEE K rebote ofensivo (9)			
10:15	13 MAGEE K 2pt L segunda oportunidad en la pintura, bandeja convertido (21)	69-76	-7	
09:53	13 MAGEE K falta personal (5 - 5)			
09:53				4 ROBINSON W falta recibida (7)
09:53	13 MAGEE K cambio sale			
09:53	8 NELSON C cambio ingresa			
09:52	9 BERKOVICH M falta personal (2 - 6)			
09:52				5 DEL CORRAL A falta recibida (1)
09:46		69-78	-9	8 TOWNES L 2pt L fuera de la pintura, Jump shot convertido (18)
09:46				11 CORBALÁN J Ayudar a los (6)
09:34	11 LIPPIN C 3pt L , Jump shot fallado			
09:32				14 LÓPEZ J rebote defensivo (2)
09:05		69-80	-11	8 TOWNES L 2pt L en la pintura, reverse layup convertido (20)
08:51	12 JAMCHI D 3pt L , Jump shot fallado			
08:48				4 ROBINSON W rebote defensivo (8)

Documento creado por jugarenequipo para la basketpedia.
NO ES OFICIAL!, pero está realizado siguiendo los criterios estadísticos vigentes en el momento de la disputa del partido.

Copa de Campeones Europeos 1985-1986 | Liguilla Semifinal | Jornada 2

La Mano de Elías, Tel Aviv (Israel), jue 12 dic 1985 Horario de inicio: 20:30

Jugada a jugada

Maccabi Elite Basketball Club Tel Aviv **93** – **102** Real
Madrid Club de Fútbol
(53-47, 40-55)

Juego No.: 260

Público asistente: 10000

Duración del juego: 09:17

Reporte generado: lun 15 jun 2026 20:53

Árbitro: Stavros Dovis (GRE) Árbitro(s): Colin Gerard (GBR)

Resultado por 10 intervalo de minutos		C1		C2	
TEL		29	53	69	93
RMD		27	47	76	102

Tiempo de juego	TEL	Score	Dif	RMD
08:28	8 NELSON C falta en lanzamiento (1 - 7)			
08:28				4 ROBINSON W falta recibida (8)
08:28	11 LIPPIN C cambio sale			
08:28	7 AROESTI M cambio ingresa			
08:28				4 ROBINSON W tiro 1pt 1 - 2 fallado
08:28		69-81	-12	4 ROBINSON W tiro 1pt 2 - 2 convertido (32)
08:11	12 JAMCHI D 3pt L , Jump shot convertido (16)	72-81	-9	
07:49				8 TOWNES L 2pt L fuera de la pintura, Jump shot bloqueado
07:49	4 LASSOFF H tapón (1)			
07:48	4 LASSOFF H rebote defensivo (1)			
07:44	12 JAMCHI D 2pt L ataque rápido en la pintura, driving layup convertido (18)	74-81	-7	
07:24	8 NELSON C falta en lanzamiento (2 - 8)			
07:24				4 ROBINSON W falta recibida (9)
07:24		74-82	-8	4 ROBINSON W tiro 1pt 1 - 2 convertido (33)
07:24				4 ROBINSON W tiro 1pt 2 - 2 fallado
07:24	8 NELSON C rebote defensivo (1)			
07:09	12 JAMCHI D 3pt L , Jump shot convertido (21)	77-82	-5	
07:09	7 AROESTI M Ayudar a los (9)			
06:45	8 NELSON C falta personal (3 - 9)			
06:45				4 ROBINSON W falta recibida (10)
06:45		77-83	-6	4 ROBINSON W tiro 1pt 1 - 2 convertido (34)
06:45		77-84	-7	4 ROBINSON W tiro 1pt 2 - 2 convertido (35)
06:31	7 AROESTI M 2pt L fuera de la pintura, Jump shot fallado			
06:27				4 ROBINSON W rebote defensivo (9)
06:07				4 ROBINSON W falta ofensiva (2 - 5)
06:07	8 NELSON C falta recibida (1)			
06:07				4 ROBINSON W pérdida ofensivo (2)
05:50	12 JAMCHI D 3pt L de pérdida, Jump shot fallado			
05:47				5 DEL CORRAL A rebote defensivo (1)
05:26				4 ROBINSON W falta ofensiva (3 - 6)
05:26	4 LASSOFF H falta recibida (5)			
05:26				4 ROBINSON W pérdida ofensivo (3)
05:03	9 BERKOVCH M 3pt L de pérdida, Jump shot fallado			
05:02				8 TOWNES L rebote defensivo (7)
04:39				5 DEL CORRAL A 2pt L fuera de la pintura, turnaround jump shot fallado
04:37	rebote defensivo (26)			
04:38				11 CORBALÁN J falta personal (2 - 7)
04:38	4 LASSOFF H falta recibida (6)			
04:15	4 LASSOFF H 2pt L en la pintura, driving layup fallado			

Documento creado por jugarenequipo para la basketpedia.
NO ES OFICIAL!, pero está realizado siguiendo los criterios estadísticos vigentes en el momento de la disputa del partido.

Copa de Campeones Europeos 1985-1986 | Liguilla Semifinal | Jornada 2

La Mano de Elías, Tel Aviv (Israel), jue 12 dic 1985 Horario de inicio: 20:30

Jugada a jugada

Maccabi Elite Basketball Club Tel Aviv **93** – **102** Real
Madrid Club de Fútbol
(53-47, 40-55)

Juego No.: 260

Público asistente: 10000

Duración del juego: 09:17

Reporte generado: lun 15 jun 2026 20:53

Árbitro: Stavros Dovis (GRE) Árbitro(s): Colin Gerard (GBR)

Resultado por 10 intervalo de minutos		C1		C2	
TEL		29	53	69	93
RMD		27	47	76	102

Tiempo de juego	TEL	Score	Dif	RMD
04:14	4 LASSOFF H rebote ofensivo (2)			
04:14				4 ROBINSON W falta personal (4 - 8)
04:14	4 LASSOFF H falta recibida (7)			
04:14	4 LASSOFF H tiro 1pt 1 - 1 fallado			
04:14				8 TOWNES L rebote defensivo (8)
03:54		77-86	-9	8 TOWNES L 2pt L fuera de la pintura, Jump shot convertido (22)
03:54				11 CORBALÁN J Ayudar a los (7)
03:40	7 AROESTI M3pt L , Jump shot fallado			
03:37				8 TOWNES L rebote defensivo (9)
03:16		77-88	-11	4 ROBINSON W 2pt L en la pintura, driving layup convertido (37)
03:16				14 LÓPEZ J Ayudar a los (7)
03:15	Tiempo muerto Tiempo muerto completo			
03:04	9 BERKOVICH M3pt L , Jump shot convertido (21)	80-88	-8	
02:45				5 DEL CORRAL A falta ofensiva (2 - 9)
02:45	9 BERKOVICH Mfalta recibida (3)			
02:45				5 DEL CORRAL A pérdida ofensivo (1)
02:33	12 JAMCHI D 3pt L de pérdida, Jump shot fallado			
02:31	8 NELSON C rebote ofensivo (2)			
02:30	8 NELSON C 2pt L de pérdida segunda oportunidad en la pintura, bandeja fallado			
02:29	9 BERKOVICH Mrebote ofensivo (6)			
02:26	9 BERKOVICH M3pt L de pérdida segunda oportunidad, pull up jump shot convertido (24)	83-88	-5	
01:55		83-91	-8	4 ROBINSON W 3pt L , Jump shot convertido (40)
01:55				11 CORBALÁN J Ayudar a los (8)
01:38	7 AROESTI M pérdida mal pase (4)			
01:38				4 ROBINSON W recupero (3)
01:35		83-93	-10	5 DEL CORRAL A 2pt L ataque rápido de pérdida en la pintura, hundida, convertido (8)
01:25	12 JAMCHI D 3pt L ataque rápido, Jump shot fallado			
01:24				rebote defensivo (34)
01:24	4 LASSOFF H falta personal (4 - 10)			
01:24				8 TOWNES L falta recibida (3)
01:24		83-94	-11	8 TOWNES L tiro 1pt 1 - 2 convertido (23)
01:24		83-95	-12	8 TOWNES L tiro 1pt 2 - 2 convertido (24)
01:13	7 AROESTI M 2pt L fuera de la pintura, Jump shot convertido (5)	85-95	-10	
01:12				4 ROBINSON W pérdida (4)
01:08	9 BERKOVICH M3pt L de pérdida, Jump shot convertido (27)	88-95	-7	
01:06				Tiempo muerto Tiempo muerto completo
00:57		88-97	-9	8 TOWNES L 2pt L en la pintura, hundida, convertido (26)

Documento creado por jugarenequipo para la basketpedia.
NO ES OFICIAL!, pero está realizado siguiendo los criterios estadísticos vigentes en el momento de la disputa del partido.

Copa de Campeones Europeos 1985-1986 | Liguilla Semifinal | Jornada 2

La Mano de Elías, Tel Aviv (Israel), jue 12 dic 1985 Horario de inicio: 20:30

Jugada a jugada

Maccabi Elite Basketball Club Tel Aviv **93** – **102** Real
Madrid Club de Fútbol
(53-47, 40-55)

Juego No.: 260

Público asistente: 10000

Duración del juego: 09:17

Reporte generado: lun 15 jun 2026 20:53

Árbitro: Stavros Dosis (GRE) Árbitro(s): Colin Gerard (GBR)

		C1		C2	
Resultado por 10 intervalo de minutos	TEL	29	53	69	93
	RMD	27	47	76	102

Tiempo de juego	TEL	Score	Dif	RMD
00:57				14 LÓPEZ J Ayudar a los (8)
00:52	7 AROESTI M pérdida mal pase (5)			
00:52				4 ROBINSON W recupero (4)
00:47				4 ROBINSON W pérdida mal pase (5)
00:47	9 BERKOVICH M recupero (2)			
00:43	9 BERKOVICH M 3pt L ataque rápido de pérdida, Jump shot convertido (30)	91-97	-6	
00:21	9 BERKOVICH M falta antideportiva (3 - 11)			
00:21				11 CORBALÁN J falta recibida (2)
00:21		91-98	-7	11 CORBALÁN J tiro 1pt 1 - 2 convertido (9)
00:21		91-99	-8	11 CORBALÁN J tiro 1pt 2 - 2 convertido (10)
00:18	7 AROESTI M 3pt L , Jump shot fallado			
00:15				5 DEL CORRAL A rebote defensivo (2)
00:13	12 JAMCHI D falta personal (2 - 12)			
00:13				11 CORBALÁN J falta recibida (3)
00:13		91-100	-9	11 CORBALÁN J tiro 1pt 1 - 2 convertido (11)
00:13				11 CORBALÁN J tiro 1pt 2 - 2 fallado
00:13	4 LASSOFF H rebote defensivo (3)			
00:06				14 LÓPEZ J falta personal (2 - 10)
00:06	9 BERKOVICH M falta recibida (4)			
00:06	9 BERKOVICH M tiro 1pt 1 - 2 convertido (31)	92-100	-8	
00:06	9 BERKOVICH M tiro 1pt 2 - 2 convertido (32)	93-100	-7	
00:00		93-102	-9	14 LÓPEZ J 2pt L fuera de la pintura, Jump shot convertido (11)
00:00				5 DEL CORRAL A Ayudar a los (3)

Documento creado por jugarenequipo para la basketpedia.
NO ES OFICIAL!, pero está realizado siguiendo los criterios estadísticos vigentes en el momento de la disputa del partido.

Copa de Campeones Europeos 1985-1986 | Liguilla Semifinal | Jornada 2

Start List

La Mano de Elías, Tel Aviv (Israel), jue 12 dic 1985 Horario de inicio: 20:30

Juego No.: 260

Maccabi Elite Basketball Club Tel Aviv **93** – **102** Real
Madrid Club de Fútbol
(53-47, 40-55)

Público asistente: 10000

Duración del juego: 09:18

Reporte generado: lun 15 jun 2026 20:53

Árbitro: Stavros Dovis (GRE) Árbitro(s): Colin Gerard (GBR)

		C1		C2	
Resultado por 10 intervalo de minutos	TEL	29	53	69	93
	RMD	27	47	76	102

Entrenador: Zvi-Shmual Sherf (ISR)

Maccabi Elite Basketball Club Tel Aviv (TEL)

Entrenador(es) asistente(s): Moshé Weinkrantz (ISR)

No	Name	Playing Position	Height	Age	Competition Averages								
					GP	PPG	+/-PG	FG%	3FG%	FT%	RPG	APG	MPG
4	Howard Alan Lassoff	P	2,10										
7	Mordechai Aroesti	B	1,86										
8	Corky Nelson	P	2,10										
9	Moshe Berkovich (C)	A	1,92										
10	Ron Shtrychman	E	1,98										
11	Chen Lippin	B	1,82										
12	Doron Jamchi	A	1,98										
13	Kevin Dornell Magee	P	2,01										
14	Lior Arditty	A	1,92										
Team													

Entrenador: Manuel Sainz Márquez (ESP)

Real Madrid Club de Fútbol (RMD)

Entrenador(es) asistente(s): Clifford Luyk Diem (USA)

No	Name	Playing Position	Height	Age	Competition Averages								
					GP	PPG	+/-PG	FG%	3FG%	FT%	RPG	APG	MPG
4	Wayne Howard Robinson	P	2,05										
5	Alfonso del Corral	A	1,92										
6	Fernando Manuel Romay	P	2,13										
8	Linton Rodney Townes	A	1,98										
9	Marcos Carbonell	B	1,87										
11	Juan Antonio Corbalán	B	1,84										
12	Rafael Rullán (C)	AP	2,07										
14	Juan Manuel López	A	1,94										
15	Antonio Martín	P	2,10										
Team													

Leyenda

No	Uniform Number	+/-PG	Plus Minus per Game	RPG	Rebounds per Game	C	Centre	G	Guard
(C)	Capitán	FG%	Field Goals %	APG	Assists per Game	F	Forward	PG	Point Guard
GP	Games Played	3FG%	Three Points %	MPG	Minutes Played per Game	SF	Small Forward	SG	Shooting Guard
PPG	Points per Game	FT%	Free Throws %			PF	Power Forward		

Documento creado por jugarenequipo para la basketpedia.
NO ES OFICIAL!, pero está realizado siguiendo los criterios estadísticos vigentes en el momento de la disputa del partido.

Copa de Campeones Europeos 1985-1986 | Liguilla Semifinal | Jornada 2

La Mano de Elías, Tel Aviv (Israel), jue 12 dic 1985 Horario de inicio: 20:30

Áreas de tiro

Maccabi Elite Basketball Club Tel Aviv **93** – **102** Real
Madrid Club de Fútbol
(53-47, 40-55)

Juego No.: 260

Público asistente: 10000

Duración del juego: 09:19

Reporte generado: lun 15 jun 2026 20:54

Árbitro: Stavros Dovis (GRE) Árbitro(s): Colin Gerard (GBR)

Resultado por 10 intervalo de minutos

	C1		C2	
TEL	29	53	69	93
RMD	27	47	76	102

Jugadores => Todos Tipos de FG => Todos ; Resultados => Todos ; Jugadores => Todos Tipos de FG => Todos ; Resultados => Todos ;

Maccabi Elite Basketball Club Tel Aviv

Real Madrid Club de Fútbol

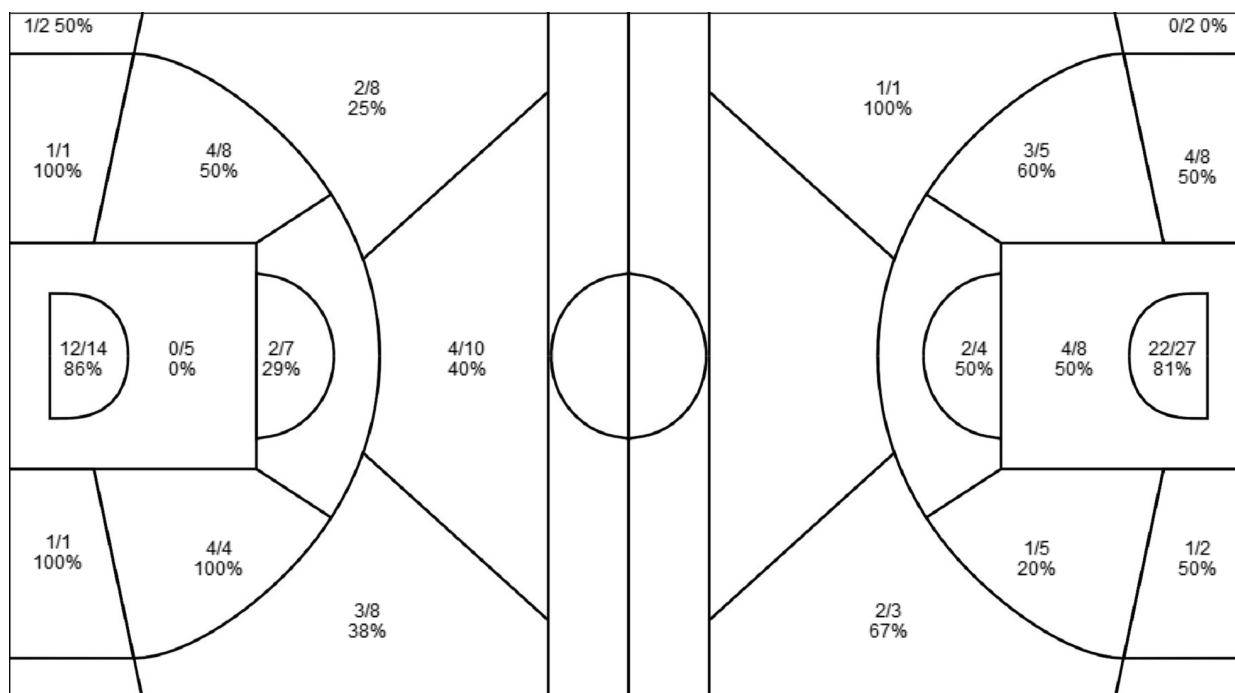

Maccabi Elite Basketball Club Tel Aviv	C/I	%
Tiros de campo	34/68	50
2 puntos	24/40	60
3 puntos	10/28	36
Tiros 1pt	15/18	83

Real Madrid Club de Fútbol	C/I	%
Tiros de campo	40/65	62
2 puntos	37/59	63
3 puntos	3/6	50
Tiros 1pt	19/25	76

Documento creado por jugarenequipo para la basketpedia.
NO ES OFICIAL!, pero está realizado siguiendo los criterios estadísticos vigentes en el momento de la disputa del partido.

Copa de Campeones Europeos 1985-1986 | Liguilla Semifinal | Jornada 2

Carta de tiro

La Mano de Elías, Tel Aviv (Israel), jue 12 dic 1985 Horario de inicio: 20:30

Juego No.: 260

Maccabi Elite Basketball Club Tel Aviv **93 – 102** Real
Madrid Club de Fútbol
(53-47, 40-55)

Público asistente: 10000

Duración del juego: 09:18

Reporte generado: lun 15 jun 2026 20:54

Árbitro: Stavros Dovis (GRE) Árbitro(s): Colin Gerard (GBR)

Resultado por 10 intervalo de minutos

	C1		C2	
TEL	29	53	69	93
RMD	27	47	76	102

Jugadores => Todos Tipos de FG => Todos ; Resultados => Todos ;

Jugadores => Todos Tipos de FG => Todos ; Resultados => Todos ;

Maccabi Elite Basketball Club Tel Aviv

Real Madrid Club de Fútbol

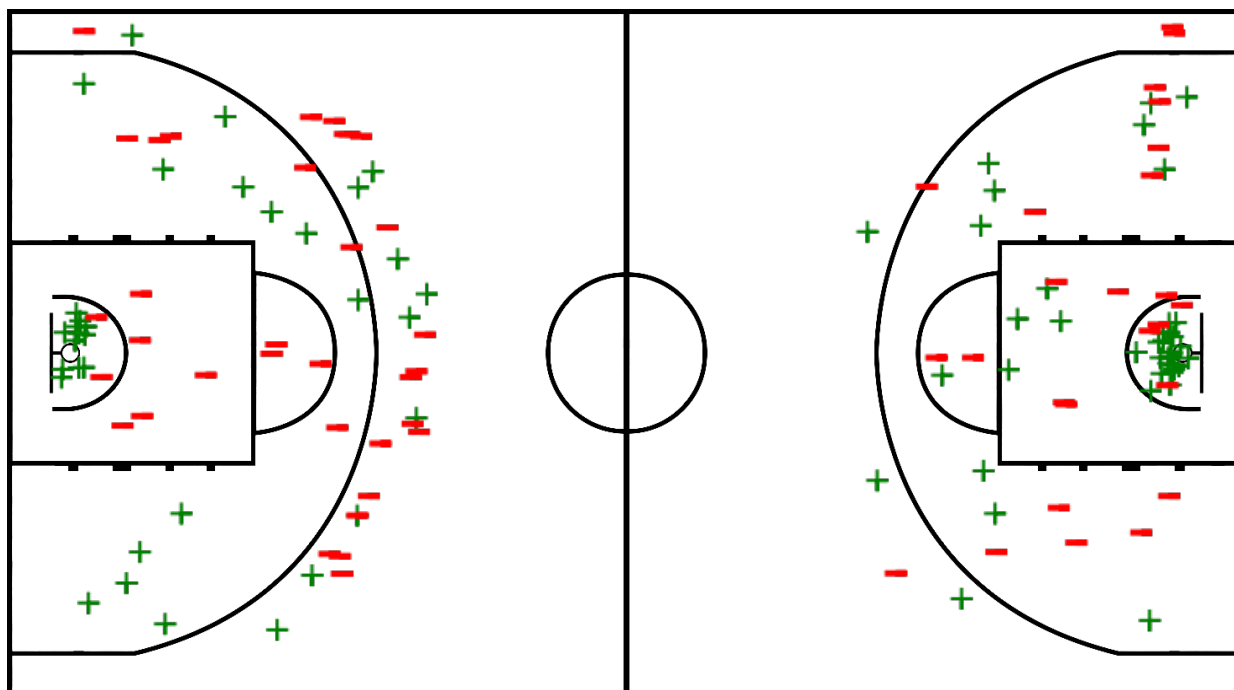

Maccabi Elite Basketball Club Tel Aviv	C/I	%
Tiros de campo	34/68	50
2 puntos	24/40	60
3 puntos	10/28	36
Tiros 1pt	15/18	83

Real Madrid Club de Fútbol	C/I	%
Tiros de campo	40/65	62
2 puntos	37/59	63
3 puntos	3/6	50
Tiros 1pt	19/25	76

Documento creado por jugarenequipo para la basketpedia.
NO ES OFICIAL!, pero está realizado siguiendo los criterios estadísticos vigentes en el momento de la disputa del partido.